

Planritningar Explora



BONAVA



OBOS

Explora i Södra Änggården

30 kvm

1 rum och kök

BRF: Explora Vision
Lgh: 33-1102, 33-1202, 33-1302, 33-1402
Upplåtelseform: Bostadsrätt
Plan: 2, 3, 4, 5

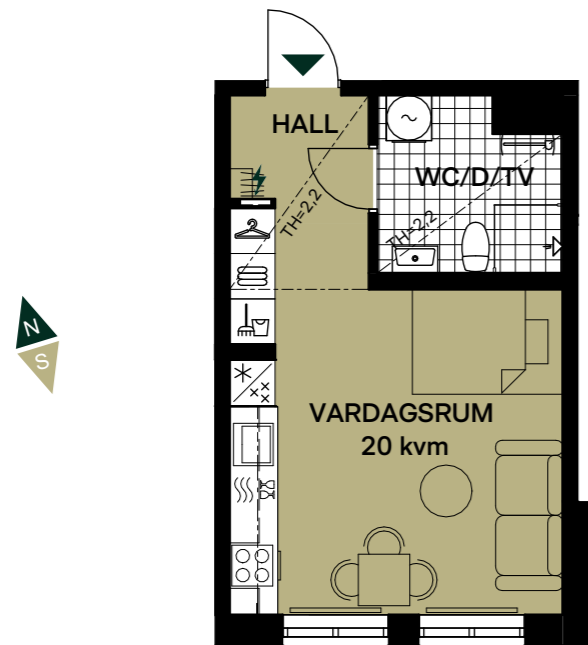

	Diskmaskin		Klädförvaring
	Spis		Linneskåp
	Kylskåp och frys		Städsåp
	Mikrovågsugn		Elcentral
	Överskåp		Radiator
	Duschvägg		Förstärkt vägg för upphängning av TV
	Kombimaskin		HS Högskåp
	Handdukstork (tillval)		BH Bröstningshöjd
			LT Lutande tak

Takhöjd LGH 2X-XXXX, TH=2,5m om inget annat anges.
Takhöjd LGH 3X-XXXX, TH=2,6m om inget annat anges.
Lokala försänkningar i innertak kan förekomma.
Bröstningshöjd 0,6m om inget annat anges.
Kvadratmeter är cirka.
Mått anges i meter.
All inredning monteras enligt planritning.
Gräns för upplåten mark

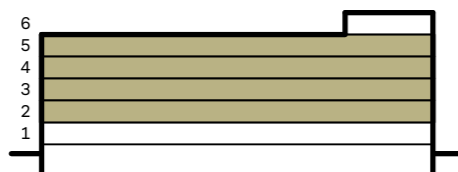

SKALA 1:100
0 1 2 3 4 5
Reservation för eventuella ändringar och ytavvikelser.
Datum: 2025-01-28

Explora i Södra Änggården

30 kvm

1 rum och kök

BRF: Explora Vision
Lgh: 33-1103, 33-1203, 33-1303, 33-1403
Upplåtelseform: Bostadsrätt
Plan: 2, 3, 4, 5

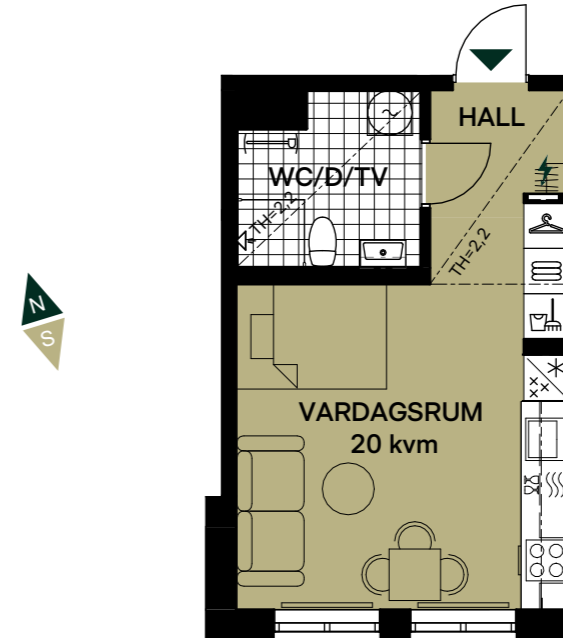

	Diskmaskin		Klädförvaring
	Spis		Linneskåp
	Kylskåp och frys		Städsåp
	Mikrovågsugn		Elcentral
	Överskåp		Radiator
	Duschvägg		Förstärkt vägg för upphängning av TV
	Kombimaskin		HS Högskåp
	Handdukstork (tillval)		BH Bröstningshöjd
			LT Lutande tak

Takhöjd LGH 2X-XXXX, TH=2,5m om inget annat anges.
Takhöjd LGH 3X-XXXX, TH=2,6m om inget annat anges.
Lokala försänkningar i innertak kan förekomma.
Bröstningshöjd 0,6m om inget annat anges.
Kvadratmeter är cirka.
Mått anges i meter.
All inredning monteras enligt planritning.
Gräns för upplåten mark

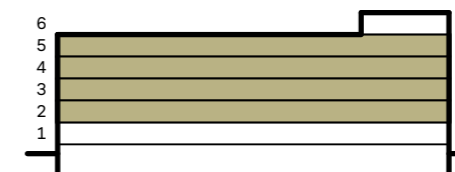

SKALA 1:100
0 1 2 3 4 5
Reservation för eventuella ändringar och ytavvikelser.
Datum: 2025-01-28

Explora i Södra Änggården

30 kvm

1 rum och kök

BRF: Explora Vision
Lgh: 32-1102, 32-1202, 32-1302, 32-1402
Upplåtelseform: Bostadsrätt
Plan: 2, 3, 4, 5

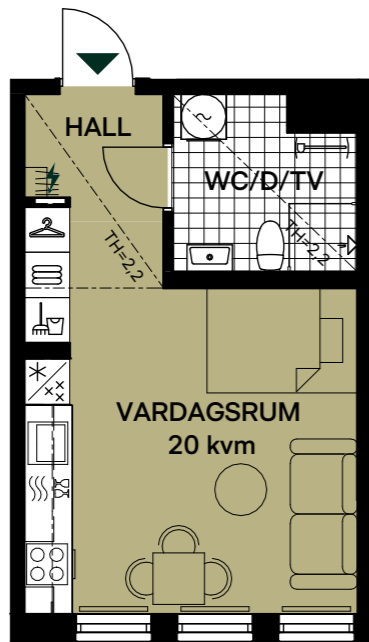

Explora i Södra Änggården

31 kvm

1 rum och kök

BRF: Explora Vision
Lgh: 21-1102, 21-1202, 21-1302, 21-1402, 21-1502, 21-1602, 21-1702
Upplåtelseform: Bostadsrätt
Plan: 2, 3, 4, 5, 6, 7, 8



	Diskmaskin		Klädförvaring
	Spis		Linneskåp
	Kylskåp och frys		Städskåp
	Mikrovågsugn		Elcentral
	Överskåp		Radiator
	Duschvägg		Förstärkt vägg för upphängning av TV
	Kombimaskin	HS	Högskap
	Handdukstork (tillval)	BH	Bröstningshöjd
		LT	Lutande tak

Takhöjd LGH 2X-XXXX, TH=2,5m om inget annat anges.
Takhöjd LGH 3X-XXXX, TH=2,6m om inget annat anges.
Lokala försänkningar i innertak kan förekomma.
Bröstningshöjd 0,6m om inget annat anges.
Kvadratmeter är cirka.
Mått anges i meter.
All inredning monteras enligt planritning.
Gräns för upplåten mark



SKALA 1:100
0 1 2 3 4 5
Reservation för eventuella ändringar och ytavvikelser.
Datum: 2025-01-28

	Diskmaskin		Klädförvaring
	Spis		Linneskåp
	Kylskåp och frys		Städskåp
	Mikrovågsugn		Elcentral
	Överskåp		Radiator
	Duschvägg		Förstärkt vägg för upphängning av TV
	Kombimaskin	HS	Högskap
	Handdukstork (tillval)	BH	Bröstningshöjd
		LT	Lutande tak

Takhöjd LGH 2X-XXXX, TH=2,5m om inget annat anges.
Takhöjd LGH 3X-XXXX, TH=2,6m om inget annat anges.
Lokala försänkningar i innertak kan förekomma.
Bröstningshöjd 0,6m om inget annat anges.
Kvadratmeter är cirka.
Mått anges i meter.
All inredning monteras enligt planritning.
Gräns för upplåten mark

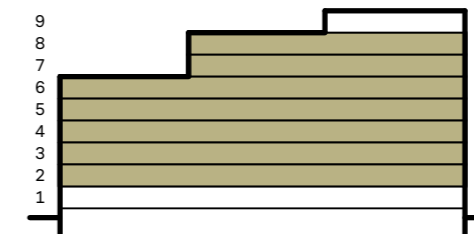

SKALA 1:100
0 1 2 3 4 5
Reservation för eventuella ändringar och ytavvikelser.
Datum: 2025-01-28

Explora i Södra Änggården

31 kvm + 13 kvm loft
1 rum och kök

BRF: Explora Vision
Lgh: 21-1802
Upplåtelseform: Bostadsrätt
Plan: 9



Explora i Södra Änggården

34 kvm
1 rum och kök

BRF: Explora Vision
Lgh: 21-1001
Upplåtelseform: Bostadsrätt
Plan: 1

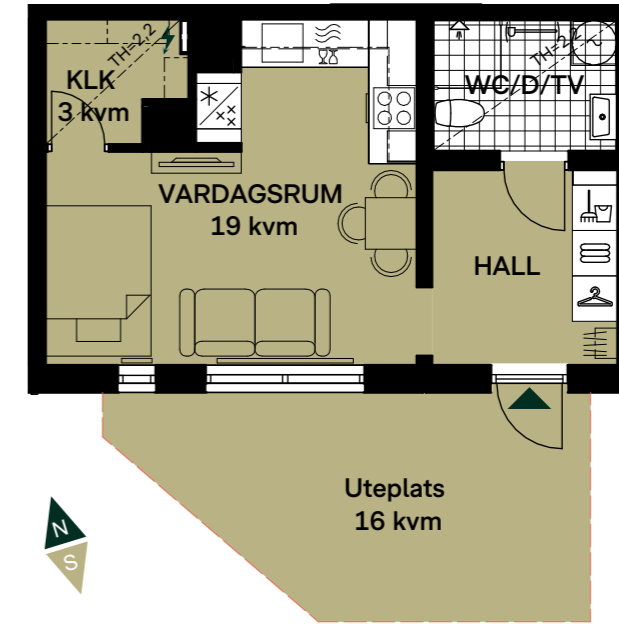
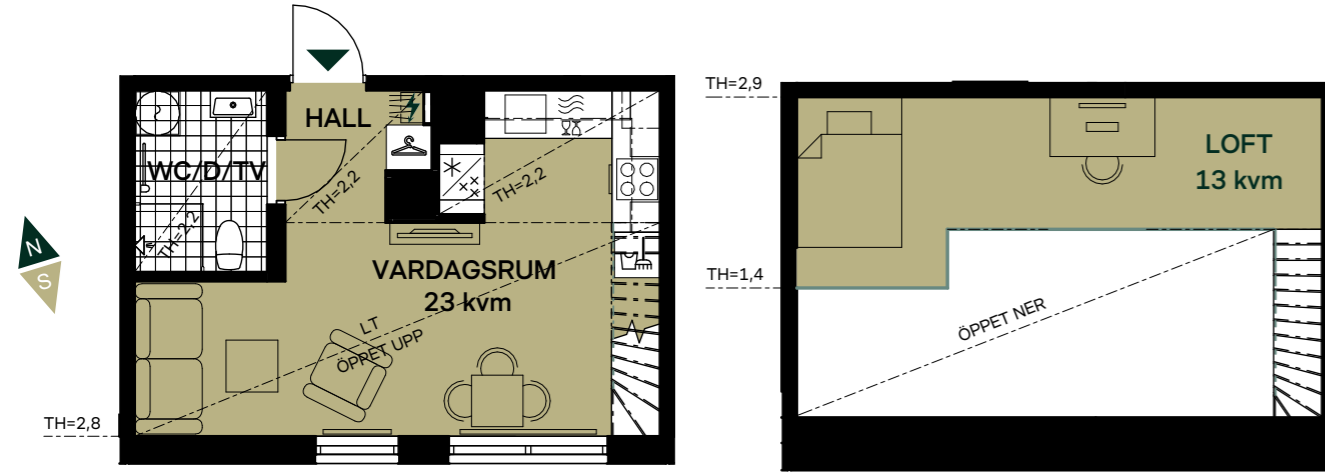

- | | | | |
|--|------------------|--|--------------------------------------|
| | Diskmaskin | | Klädförvaring |
| | Spis | | Linneskåp |
| | Kylskåp och frys | | Städsåp |
| | Mikrovågsugn | | Elcentral |
| | Överskåp | | Radiator |
| | Duschvägg | | Förstärkt vägg för upphängning av TV |
| | Kombimaskin | | HS Högsåp |
| | Handduktork | | BH Bröstningshöjd |
| | | | LT Lutande tak |

Takhöjd LGH 2X-XXXX, TH=2,5m om inget annat anges.
Takhöjd LGH 3X-XXXX, TH=2,6m om inget annat anges.
Lokala försänkningar i innertak kan förekomma.
Bröstningshöjd 0,6m om inget annat anges.
Kvadratmeter är cirka.
Mått anges i meter.
All inredning monteras enligt planritning.
Gräns för upplåten mark

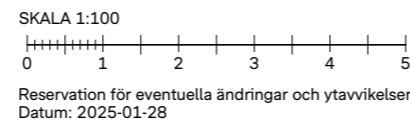
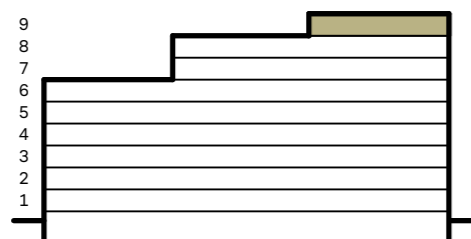

- | | | | |
|--|-----------------------|--|--------------------------------------|
| | Diskmaskin | | Klädförvaring |
| | Spis | | Linneskåp |
| | Kylskåp och frys | | Städsåp |
| | Mikrovågsugn | | Elcentral |
| | Överskåp | | Radiator |
| | Duschvägg | | Förstärkt vägg för upphängning av TV |
| | Kombimaskin | | HS Högsåp |
| | Handduktork (tillval) | | BH Bröstningshöjd |
| | | | LT Lutande tak |

Takhöjd LGH 2X-XXXX, TH=2,5m om inget annat anges.
Takhöjd LGH 3X-XXXX, TH=2,6m om inget annat anges.
Lokala försänkningar i innertak kan förekomma.
Bröstningshöjd 0,6m om inget annat anges.
Kvadratmeter är cirka.
Mått anges i meter.
All inredning monteras enligt planritning.
Gräns för upplåten mark

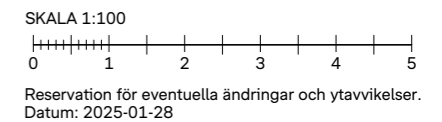
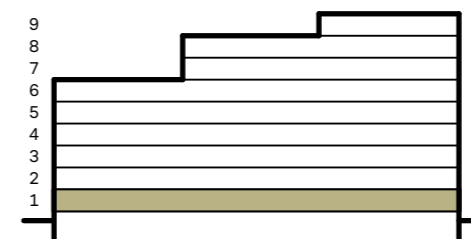

Explora i Södra Änggården

34 kvm

1 rum och kök

BRF: Explora Vision
Lgh: 31-1102, 31-1202, 31-1302, 31-1402, 31-1502
Upplåtelseform: Bostadsrätt
Plan: 2, 3, 4, 5, 6

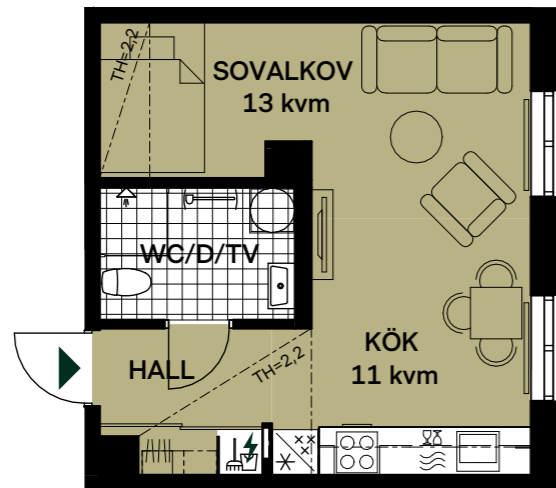

	Diskmaskin		Klädförvaring
	Spis		Linneskåp
	Kylskåp och frys		Städsåp
	Mikrovågsugn		Elcentral
	Överskåp		Radiator
	Duschvägg		Förstärkt vägg för upphängning av TV
	Kombimaskin		HS Högsåp
	Handdukstork (tillval)		BH Bröstningshöjd
			LT Lutande tak

Takhöjd LGH 2X-XXXX, TH=2,5m om inget annat anges.
Takhöjd LGH 3X-XXXX, TH=2,6m om inget annat anges.
Lokala försänkningar i innertak kan förekomma.
Bröstningshöjd 0,6m om inget annat anges.
Kvadratmeter är cirka.
Mått anges i meter.
All inredning monteras enligt planritning.
Gräns för upplåten mark

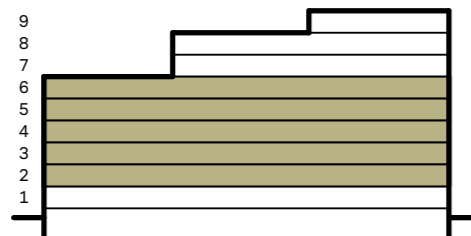

SKALA 1:100
0 1 2 3 4 5
Reservation för eventuella ändringar och ytavvikelser.
Datum: 2025-01-28

Explora i Södra Änggården

35 kvm

1 rum och kök

BRF: Explora Vision
Lgh: 31-1103, 31-1203, 31-1303, 31-1403, 31-1503
Upplåtelseform: Bostadsrätt
Plan: 2, 3, 4, 5, 6

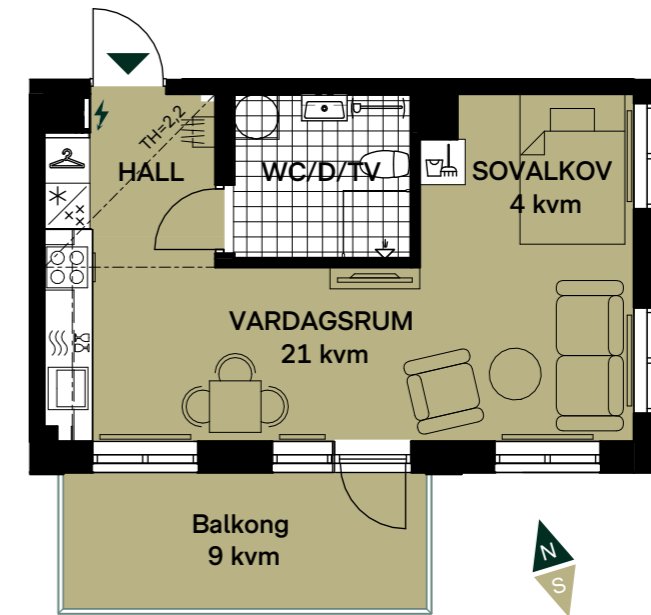

	Diskmaskin		Klädförvaring
	Spis		Linneskåp
	Kylskåp och frys		Städsåp
	Mikrovågsugn		Elcentral
	Överskåp		Radiator
	Duschvägg		Förstärkt vägg för upphängning av TV
	Kombimaskin		HS Högsåp
	Handdukstork (tillval)		BH Bröstningshöjd
			LT Lutande tak

Takhöjd LGH 2X-XXXX, TH=2,5m om inget annat anges.
Takhöjd LGH 3X-XXXX, TH=2,6m om inget annat anges.
Lokala försänkningar i innertak kan förekomma.
Bröstningshöjd 0,6m om inget annat anges.
Kvadratmeter är cirka.
Mått anges i meter.
All inredning monteras enligt planritning.
Gräns för upplåten mark

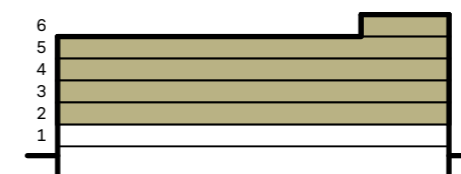

SKALA 1:100
0 1 2 3 4 5
Reservation för eventuella ändringar och ytavvikelser.
Datum: 2025-01-28

Explora i Södra Änggården

35 kvm

1 rum och kök

BRF: Explora Vision
Lgh: 22-1104, 22-1204, 22-1304, 22-1404, 22-1504, 22-1604, 22-1704
Upplåtelseform: Bostadsrätt
Plan: 2, 3, 4, 5, 6, 7, 8

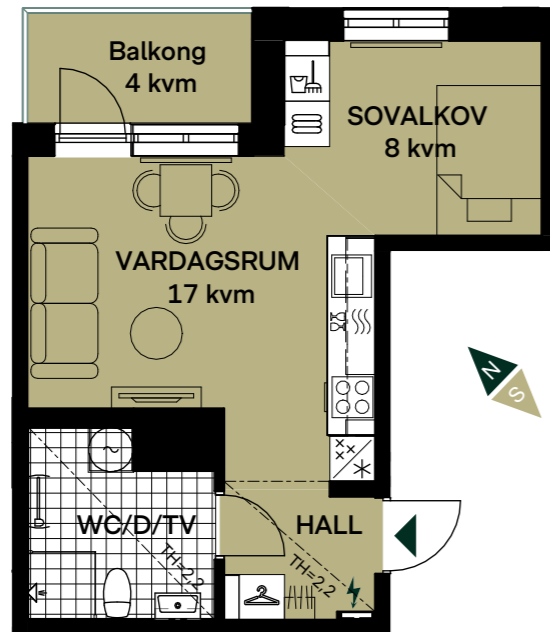

	Diskmaskin		Klädförvaring
	Spis		Linneskåp
	Kylskåp och frys		Städskåp
	Mikrovågsugn		Elcentral
	Överskåp		Radiator
	Duschvägg		Förstärkt vägg för upphängning av TV
	Kombimaskin		HS Högskåp
	Handdukstork (tillval)		BH Bröstningshöjd
			LT Lutande tak

Takhöjd LGH 2X-XXXX, TH=2,5m om inget annat anges.
Takhöjd LGH 3X-XXXX, TH=2,6m om inget annat anges.
Lokala försänkningar i innertak kan förekomma.
Bröstningshöjd 0,6m om inget annat anges.
Kvadratmeter är cirka.
Mått anges i meter.
All inredning monteras enligt planritning.
Gräns för upplåten mark

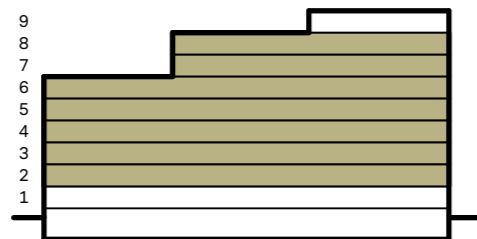

SKALA 1:100

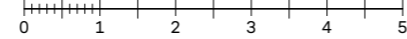

Reservation för eventuella ändringar och ytavvikelser.
Datum: 2025-01-28

Explora i Södra Änggården

46 kvm

2 rum och kök

BRF: Explora Vision
Lgh: 22-1002
Upplåtelseform: Bostadsrätt
Plan: 1

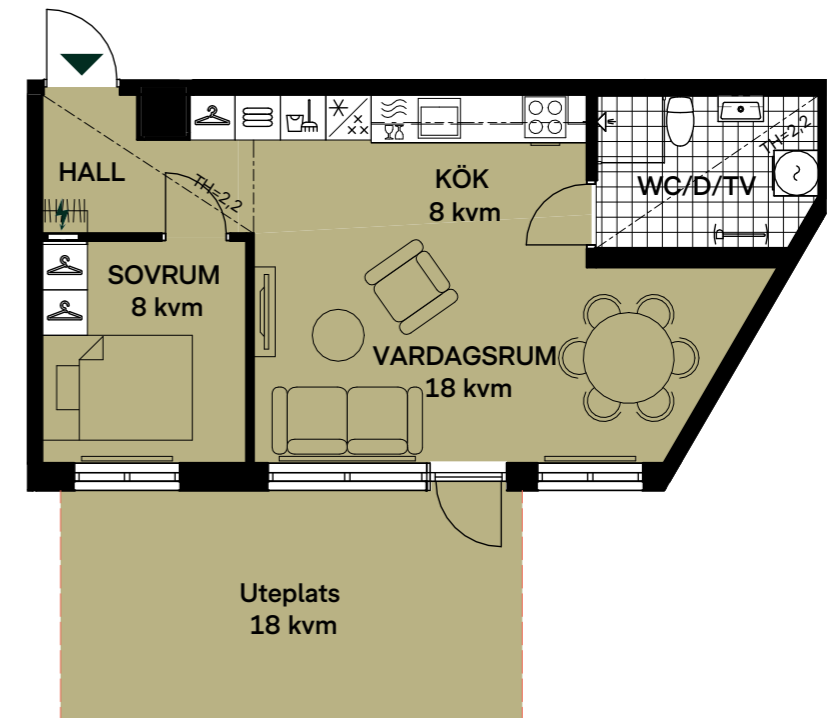

	Diskmaskin		Klädförvaring
	Spis		Linneskåp
	Kylskåp och frys		Städskåp
	Mikrovågsugn		Elcentral
	Överskåp		Radiator
	Duschvägg		Förstärkt vägg för upphängning av TV
	Kombimaskin		HS Högskåp
	Handdukstork (tillval)		BH Bröstningshöjd
			LT Lutande tak

Takhöjd LGH 2X-XXXX, TH=2,5m om inget annat anges.
Takhöjd LGH 3X-XXXX, TH=2,6m om inget annat anges.
Lokala försänkningar i innertak kan förekomma.
Bröstningshöjd 0,6m om inget annat anges.
Kvadratmeter är cirka.
Mått anges i meter.
All inredning monteras enligt planritning.
Gräns för upplåten mark

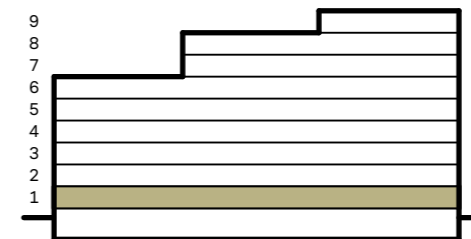

SKALA 1:100

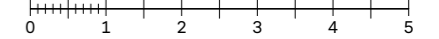

Reservation för eventuella ändringar och ytavvikelser.
Datum: 2025-01-28

Explora i Södra Änggården

46 kvm

2 rum och kök

BRF: Explora Vision
Lgh: 22-1102, 22-1202, 22-1302, 22-1402, 22-1502, 22-1602, 22-1702
Upplåtelseform: Bostadsrätt
Plan: 2, 3, 4, 5, 6, 7, 8

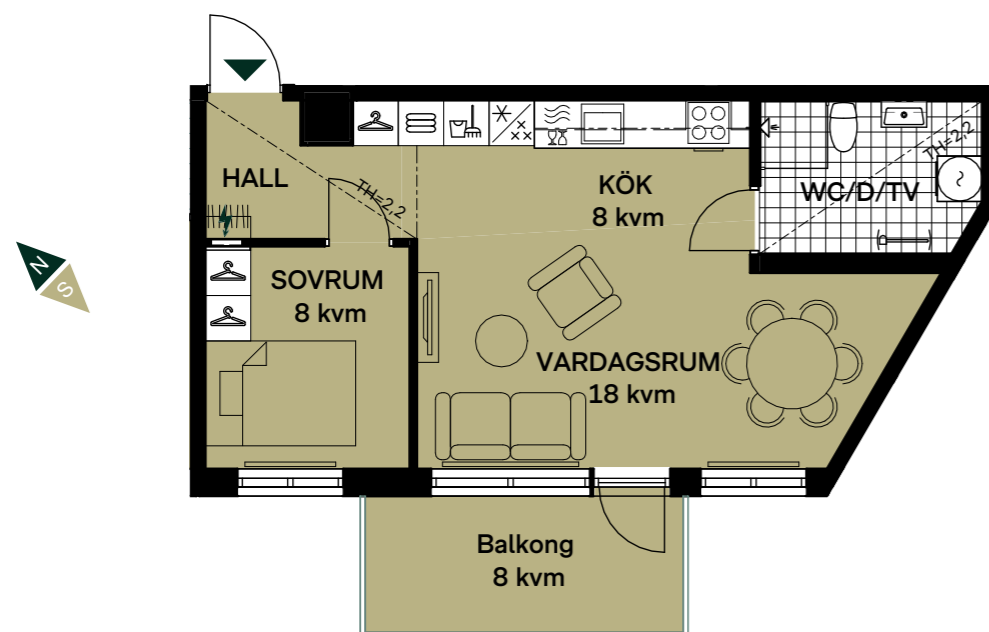

	Diskmaskin		Klädförvaring
	Spis		Linneskåp
	Kylskåp och frys		Städsåp
	Mikrovågsugn		Elcentral
	Överskåp		Radiator
	Duschvägg		Förstärkt vägg för upphängning av TV
	Kombimaskin		HS Högsåp
	Handdukstork (tillval)		BH Bröstningshöjd
			LT Lutande tak

Takhöjd LGH 2X-XXXX, TH=2,5m om inget annat anges.
Takhöjd LGH 3X-XXXX, TH=2,6m om inget annat anges.
Lokala försänkningar i innertak kan förekomma.
Bröstningshöjd 0,6m om inget annat anges.
Kvadratmeter är cirka.
Mått anges i meter.
All inredning monteras enligt planritning.
Gräns för upplåten mark

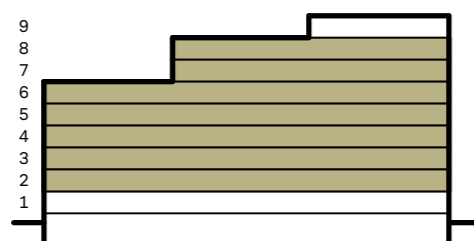

SKALA 1:100
0 1 2 3 4 5
Reservation för eventuella ändringar och ytavvikelser.
Datum: 2025-01-28

Explora i Södra Änggården

50 kvm

2 rum och kök

BRF: Explora Vision
Lgh: 23-1001
Upplåtelseform: Bostadsrätt
Plan: 1

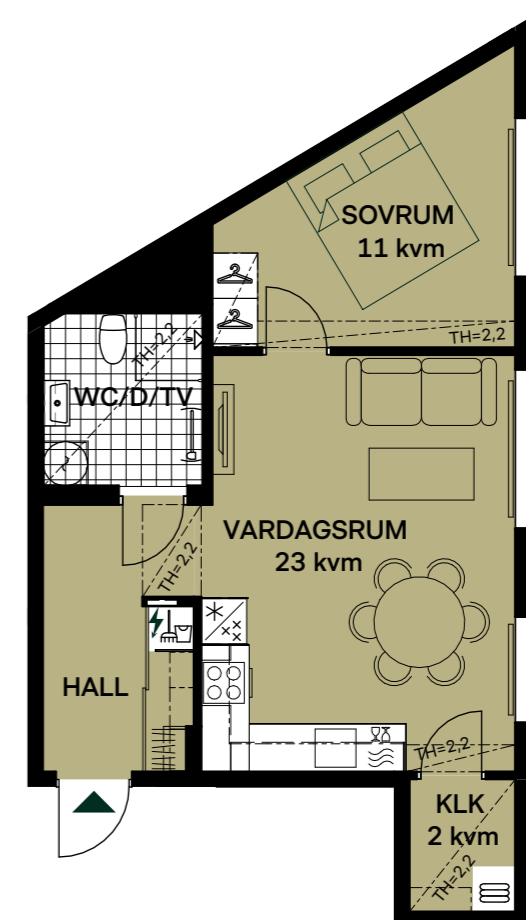

	Diskmaskin		Klädförvaring
	Spis		Linneskåp
	Kylskåp och frys		Städsåp
	Mikrovågsugn		Elcentral
	Överskåp		Radiator
	Duschvägg		Förstärkt vägg för upphängning av TV
	Kombimaskin		HS Högsåp
	Handdukstork (tillval)		BH Bröstningshöjd
			LT Lutande tak

Takhöjd LGH 2X-XXXX, TH=2,5m om inget annat anges.
Takhöjd LGH 3X-XXXX, TH=2,6m om inget annat anges.
Lokala försänkningar i innertak kan förekomma.
Bröstningshöjd 0,6m om inget annat anges.
Kvadratmeter är cirka.
Mått anges i meter.
All inredning monteras enligt planritning.
Gräns för upplåten mark

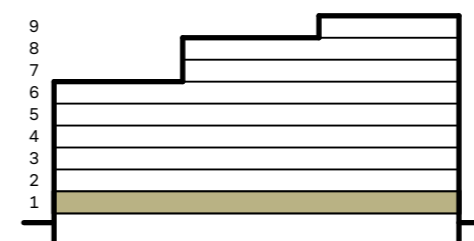

SKALA 1:100
0 1 2 3 4 5
Reservation för eventuella ändringar och ytavvikelser.
Datum: 2025-01-28

Explora i Södra Änggården

50 kvm

2 rum och kök

BRF: Explora Vision
 Lgh: 23-1103, 23-1203, 23-1303, 23-1403, 23-1503, 23-1603
 Upplåtelseform: Bostadsrätt
 Plan: 2, 3, 4, 5, 6, 7

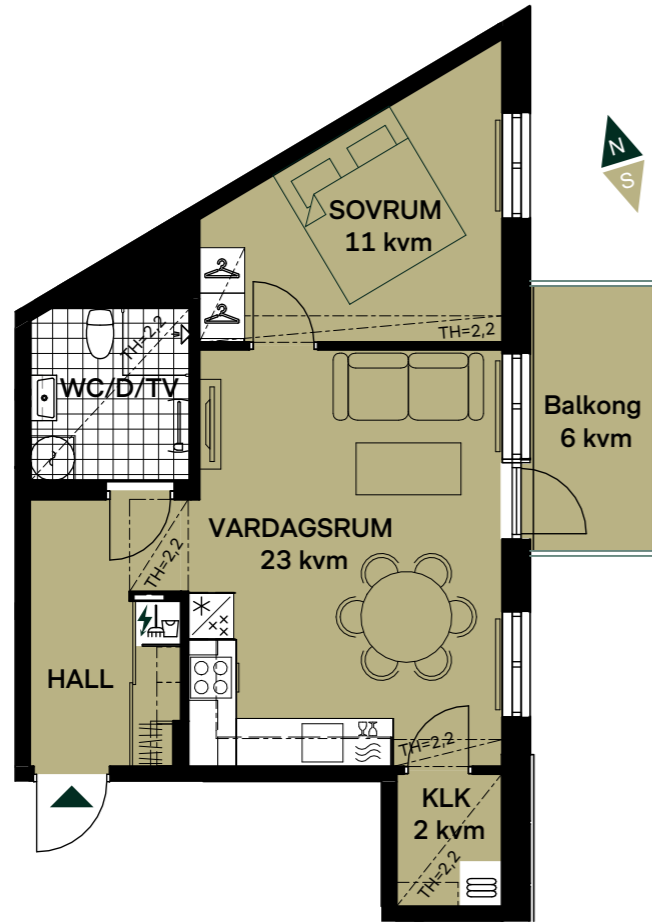

- | | | | |
|--|------------------------|--|--------------------------------------|
| | Diskmaskin | | Klädförvaring |
| | Spis | | Linneskåp |
| | Kylskåp och frys | | Städsåp |
| | Mikrovågsugn | | Elcentral |
| | Överskåp | | Radiator |
| | Duschvägg | | Förstärkt vägg för upphängning av TV |
| | Kombimaskin | | HS Högsåp |
| | Handdukstork (tillval) | | BH Bröstningshöjd |
| | | | LT Lutande tak |

Takhöjd LGH 2X-XXXX, TH=2,5m om inget annat anges.
 Takhöjd LGH 3X-XXXX, TH=2,6m om inget annat anges.
 Lokala försänkningar i innertak kan förekomma.
 Bröstningshöjd 0,6m om inget annat anges.
 Kvadratmeter är cirka.
 Mått anges i meter.
 All inredning monteras enligt planritning.
 Gräns för upplåten mark

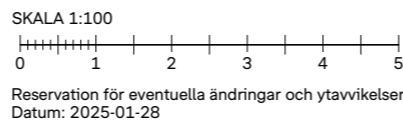
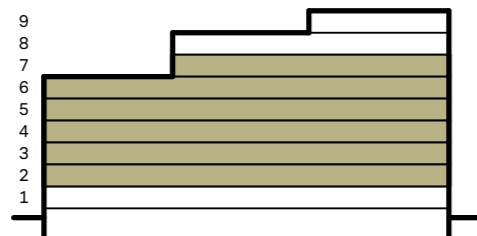

Explora i Södra Änggården

52 kvm

2 rum och kök

BRF: Explora Vision
 Lgh: 23-1102, 23-1202, 23-1302, 23-1402, 23-1502, 23-1602
 Upplåtelseform: Bostadsrätt
 Plan: 2, 3, 4, 5, 6, 7

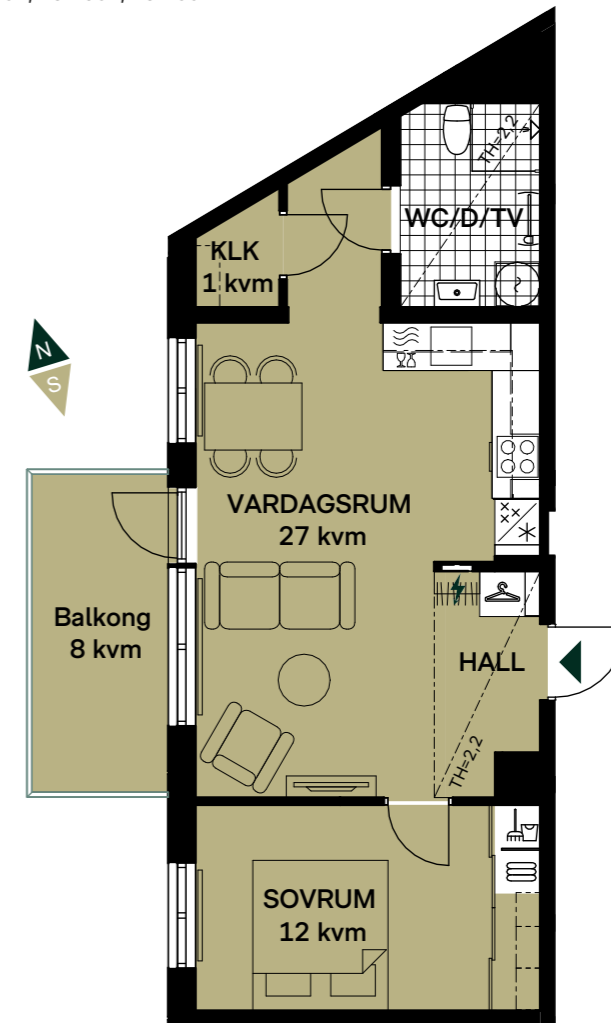

- | | | | |
|--|------------------------|--|--------------------------------------|
| | Diskmaskin | | Klädförvaring |
| | Spis | | Linneskåp |
| | Kylskåp och frys | | Städsåp |
| | Mikrovågsugn | | Elcentral |
| | Överskåp | | Radiator |
| | Duschvägg | | Förstärkt vägg för upphängning av TV |
| | Kombimaskin | | HS Högsåp |
| | Handdukstork (tillval) | | BH Bröstningshöjd |
| | | | LT Lutande tak |

Takhöjd LGH 2X-XXXX, TH=2,5m om inget annat anges.
 Takhöjd LGH 3X-XXXX, TH=2,6m om inget annat anges.
 Lokala försänkningar i innertak kan förekomma.
 Bröstningshöjd 0,6m om inget annat anges.
 Kvadratmeter är cirka.
 Mått anges i meter.
 All inredning monteras enligt planritning.
 Gräns för upplåten mark

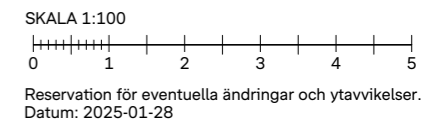
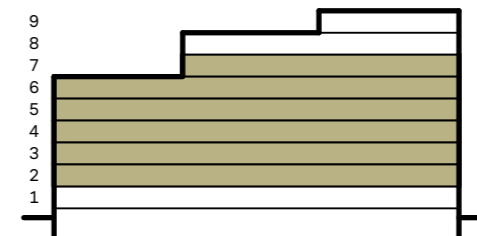

Explora i Södra Änggården

70 kvm
2 rum och kök

BRF: Explora Vision
Lgh: 22-1001
Upplåtelseform: Bostadsrätt
Plan: 1

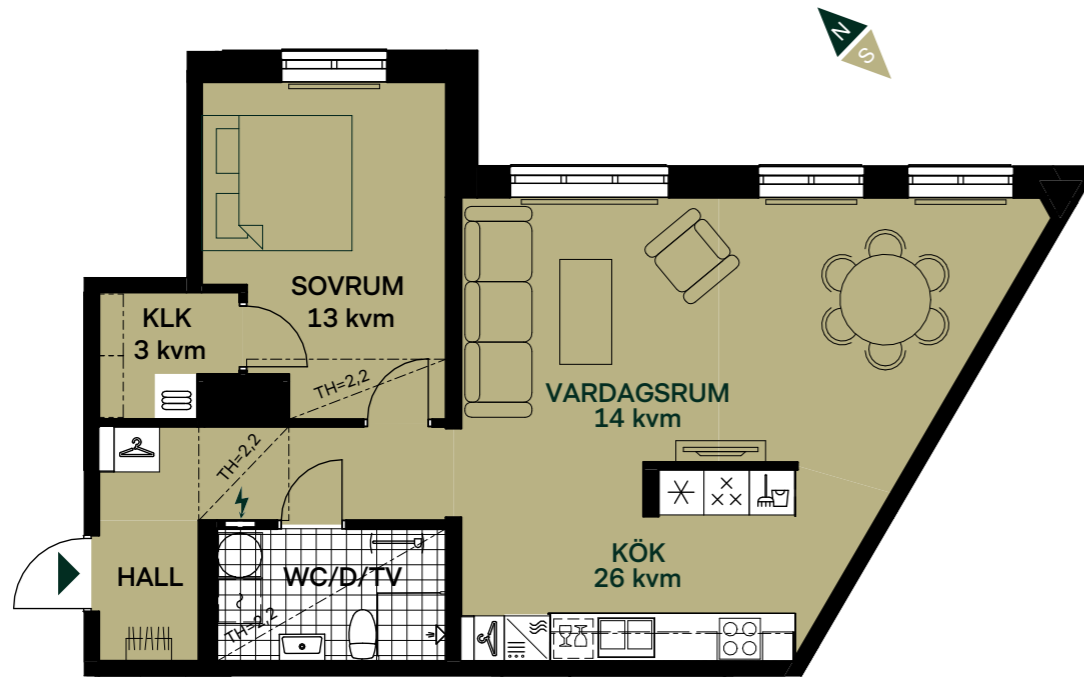

- | | | | |
|--|-----------------------|--|--------------------------------------|
| | Diskmaskin | | Klädförvaring |
| | Inbyggnadshäll | | Linneskåp |
| | Kylskåp | | Städsåp |
| | Frys | | Elcentral |
| | Högskåp med ugn/micro | | Radiator |
| | Överskåp | | Förstärkt vägg för upphängning av TV |
| | Duschvägg | | Högskåp |
| | Tvättmaskin | | Bröstningshöjd |
| | Torktumlare | | Lutande tak |
| | Handduktork (tillval) | | |

Takhöjd LGH 2X-XXXX, TH=2,5m om inget annat anges.
Takhöjd LGH 3X-XXXX, TH=2,6m om inget annat anges.
Lokala försänkningar i innertak kan förekomma.
Bröstningshöjd 0,6m om inget annat anges.
Kvadratmeter är cirka.
Mått anges i meter.
All inredning monteras enligt planritning.
Gräns för upplåten mark

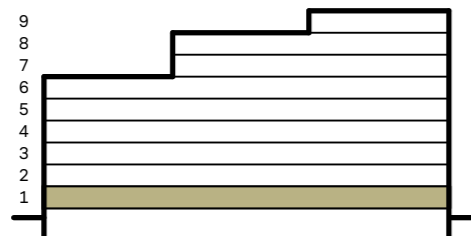

SKALA 1:100
0 1 2 3 4 5
Reservation för eventuella ändringar och ytavvikelser.
Datum: 2025-01-28

Explora i Södra Änggården

70 kvm
3 rum och kök

BRF: Explora Vision
Lgh: 31-1101, 31-1201, 31-1301, 31-1401, 31-1501
Upplåtelseform: Bostadsrätt
Plan: 2, 3, 4, 5, 6

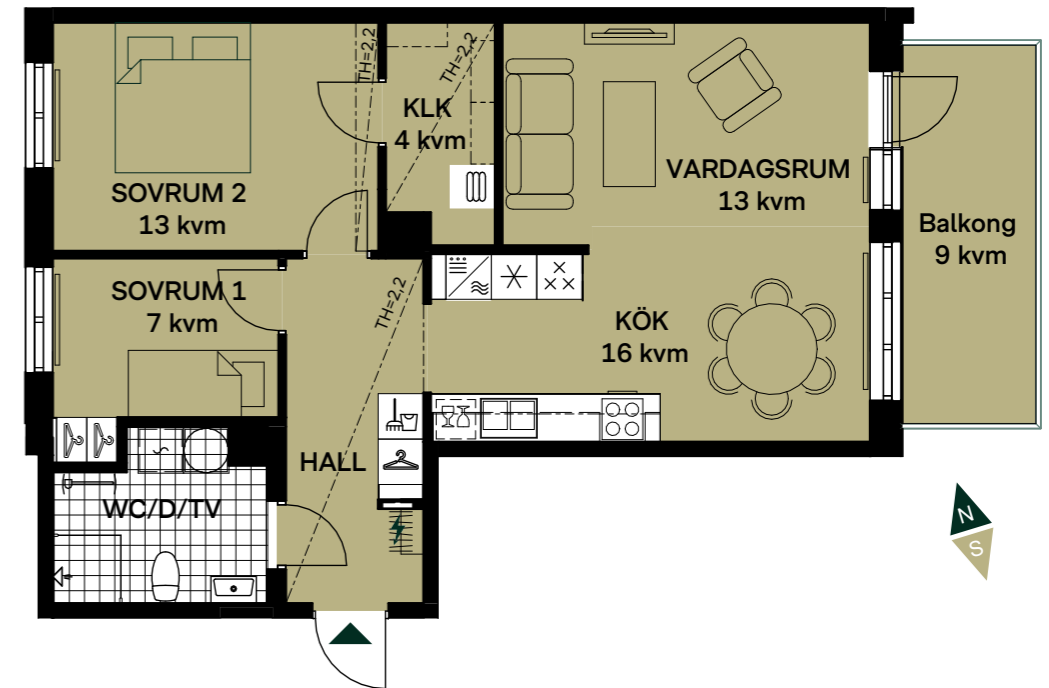

- | | | | |
|--|-----------------------|--|--------------------------------------|
| | Diskmaskin | | Klädförvaring |
| | Inbyggnadshäll | | Linneskåp |
| | Kylskåp | | Städsåp |
| | Frys | | Elcentral |
| | Högskåp med ugn/micro | | Radiator |
| | Överskåp | | Förstärkt vägg för upphängning av TV |
| | Duschvägg | | Högskåp |
| | Tvättmaskin | | Bröstningshöjd |
| | Torktumlare | | Lutande tak |
| | Handduktork (tillval) | | |

Takhöjd LGH 2X-XXXX, TH=2,5m om inget annat anges.
Takhöjd LGH 3X-XXXX, TH=2,6m om inget annat anges.
Lokala försänkningar i innertak kan förekomma.
Bröstningshöjd 0,6m om inget annat anges.
Kvadratmeter är cirka.
Mått anges i meter.
All inredning monteras enligt planritning.
Gräns för upplåten mark

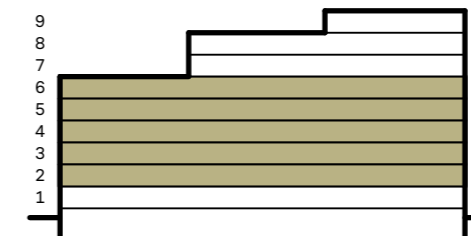

SKALA 1:100
0 1 2 3 4 5
Reservation för eventuella ändringar och ytavvikelser.
Datum: 2025-01-28

Explora i Södra Änggården

70 kvm

3 rum och kök

BRF: Explora Vision
Lgh: 33-1001
Upplåtelseform: Bostadsrätt
Plan: 1

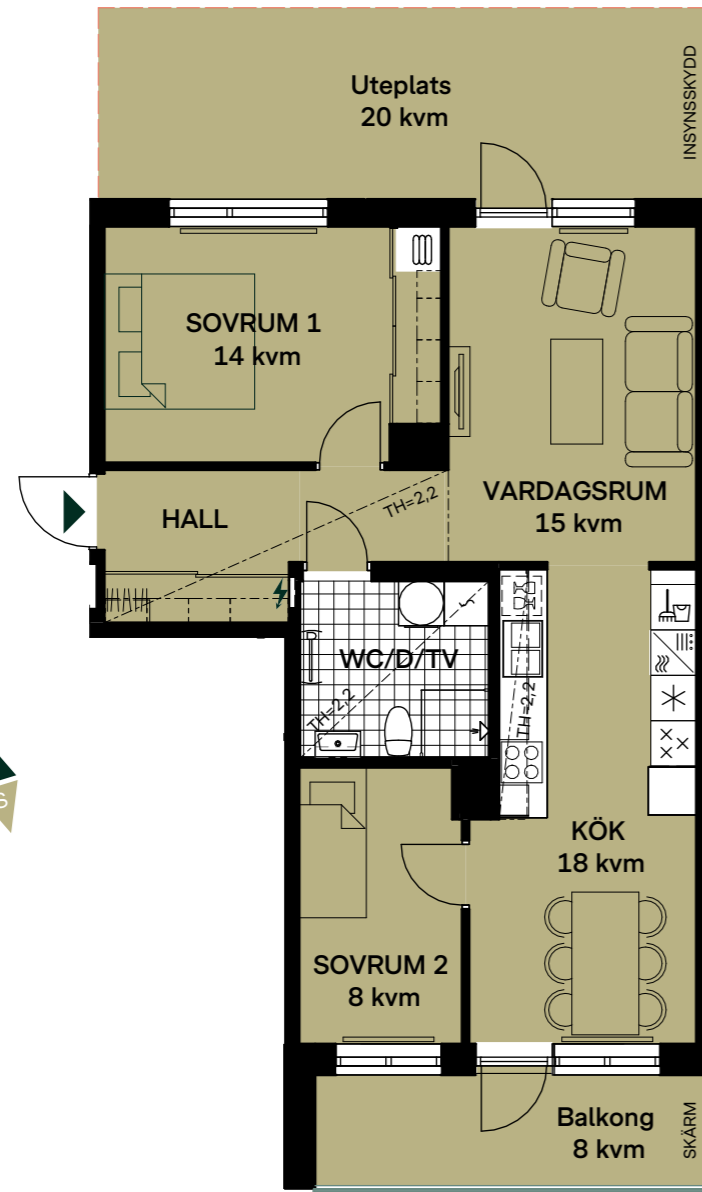

- | | | | |
|--|-----------------------|--|--------------------------------------|
| | Diskmaskin | | Klädförvaring |
| | Inbyggnadshäll | | Linneskåp |
| | Kylskåp | | Städsåp |
| | Frys | | Elcentral |
| | Högsåp med ugn/micro | | Radiator |
| | Överskåp | | Förstärkt vägg för upphängning av TV |
| | Duschvägg | | Högsåp |
| | Tvättmaskin | | Bröstningshöjd |
| | Torktumlare | | Lutande tak |
| | Handduktork (tillval) | | |

Takhöjd LGH 2X-XXXX, TH=2,5m om inget annat anges.
Takhöjd LGH 3X-XXXX, TH=2,6m om inget annat anges.
Lokala försänkningar i innertak kan förekomma.
Bröstningshöjd 0,6m om inget annat anges.
Kvadratmeter är cirka.
Mått anges i meter.
All inredning monteras enligt planritning.
Gräns för upplåten mark

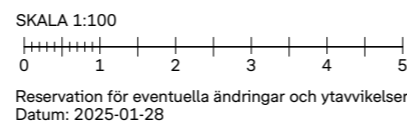
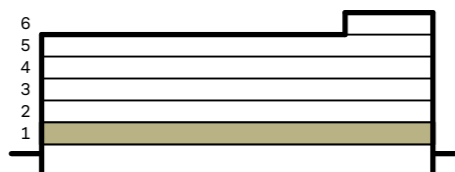

Explora i Södra Änggården

70 kvm

3 rum och kök

BRF: Explora Vision
Lgh: 33-1101, 33-1201, 33-1301, 33-1401
Upplåtelseform: Bostadsrätt
Plan: 2, 3, 4, 5

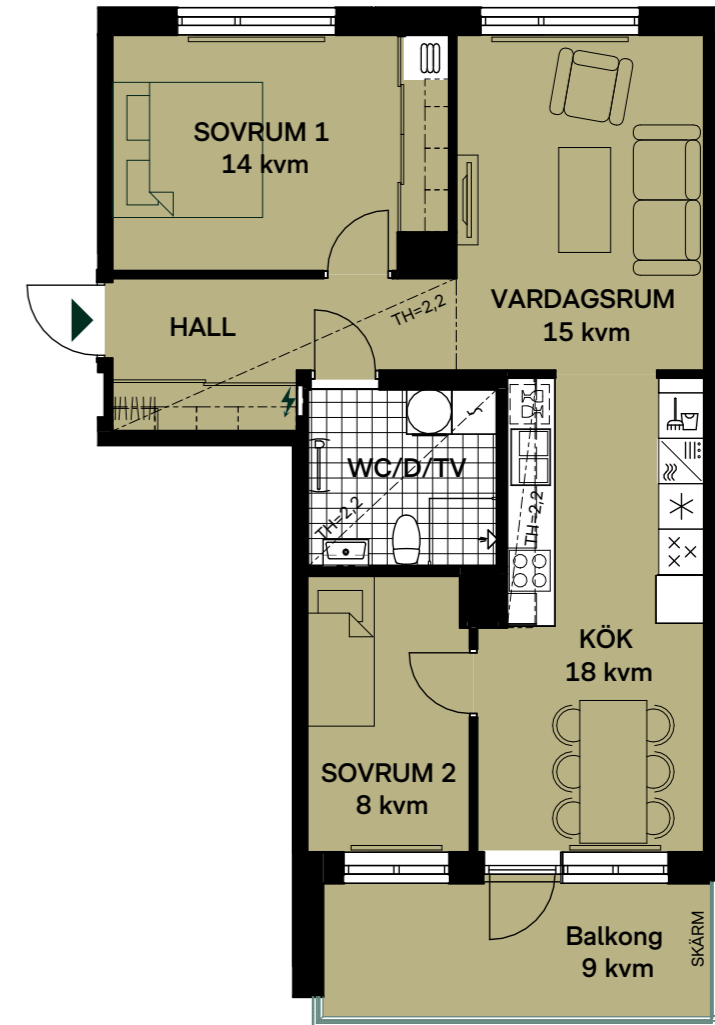

- | | | | |
|--|-----------------------|--|--------------------------------------|
| | Diskmaskin | | Klädförvaring |
| | Inbyggnadshäll | | Linneskåp |
| | Kylskåp | | Städsåp |
| | Frys | | Elcentral |
| | Högsåp med ugn/micro | | Radiator |
| | Överskåp | | Förstärkt vägg för upphängning av TV |
| | Duschvägg | | Högsåp |
| | Tvättmaskin | | Bröstningshöjd |
| | Torktumlare | | Lutande tak |
| | Handduktork (tillval) | | |

Takhöjd LGH 2X-XXXX, TH=2,5m om inget annat anges.
Takhöjd LGH 3X-XXXX, TH=2,6m om inget annat anges.
Lokala försänkningar i innertak kan förekomma.
Bröstningshöjd 0,6m om inget annat anges.
Kvadratmeter är cirka.
Mått anges i meter.
All inredning monteras enligt planritning.
Gräns för upplåten mark

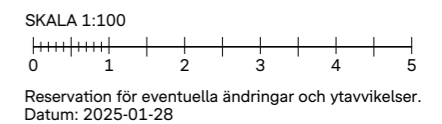
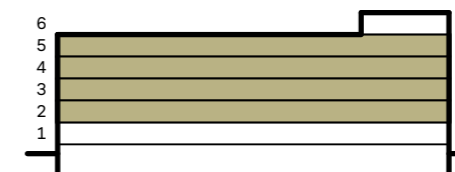

Explora i Södra Änggården

70 kvm

3 rum och kök

BRF: Explora Vision
 Lgh: 33-1104, 33-1204, 33-1304, 33-1404
 Upplåtelseform: Bostadsrätt
 Plan: 2, 3, 4, 5

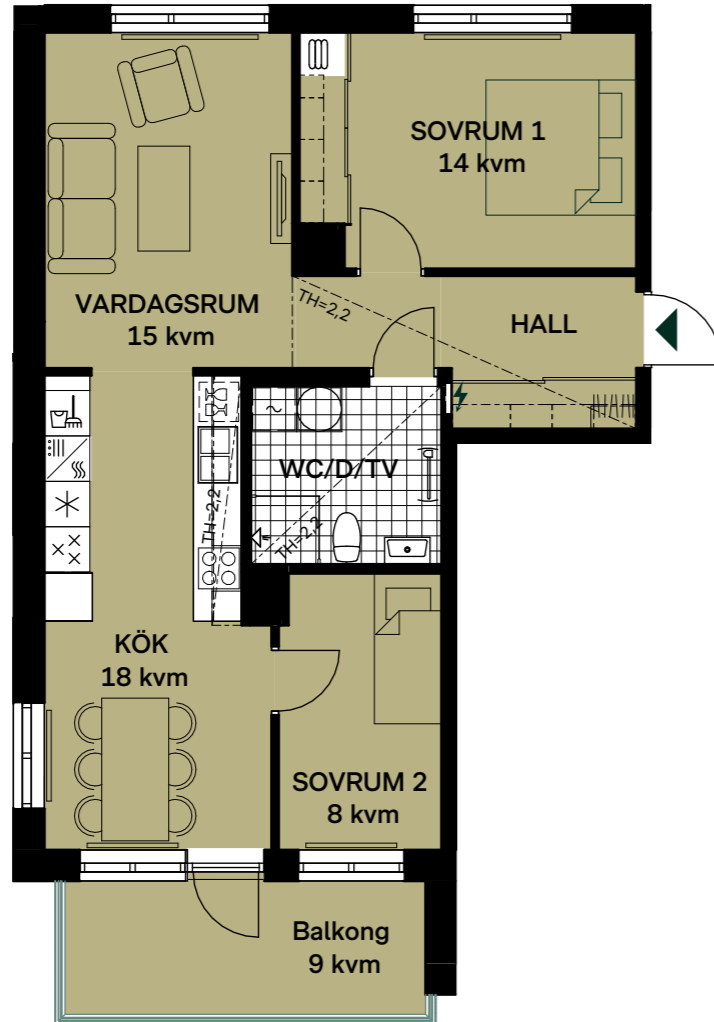

- | | | | |
|--|-----------------------|--|--------------------------------------|
| | Diskmaskin | | Klädförvaring |
| | Inbyggnadshäll | | Linneskåp |
| | Kylskåp | | Städsåp |
| | Frys | | Elcentral |
| | Högsåp med ugn/micro | | Radiator |
| | Överskåp | | Förstärkt vägg för upphängning av TV |
| | Duschvägg | | Högsåp |
| | Tvättmaskin | | Bröstningshöjd |
| | Torktumlare | | Lutande tak |
| | Handduktork (tillval) | | |

Takhöjd LGH 2X-XXXX, TH=2,5m om inget annat anges.
 Takhöjd LGH 3X-XXXX, TH=2,6m om inget annat anges.
 Lokala försänkningar i innertak kan förekomma.
 Bröstningshöjd 0,6m om inget annat anges.
 Kvadratmeter är cirka.
 Mått anges i meter.
 All inredning monteras enligt planritning.
 Gräns för upplåten mark

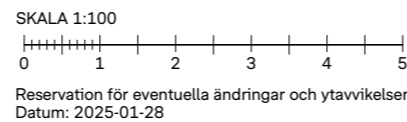
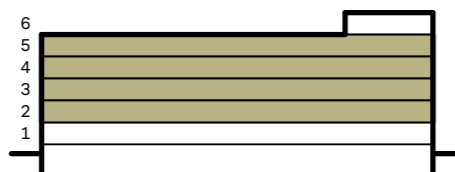

Explora i Södra Änggården

79 kvm

3 rum och kök

BRF: Explora Vision
 Lgh: 22-1101, 22-1201, 22-1301, 22-1401, 22-1501, 22-1601
 Upplåtelseform: Bostadsrätt
 Plan: 2, 3, 4, 5, 6, 7

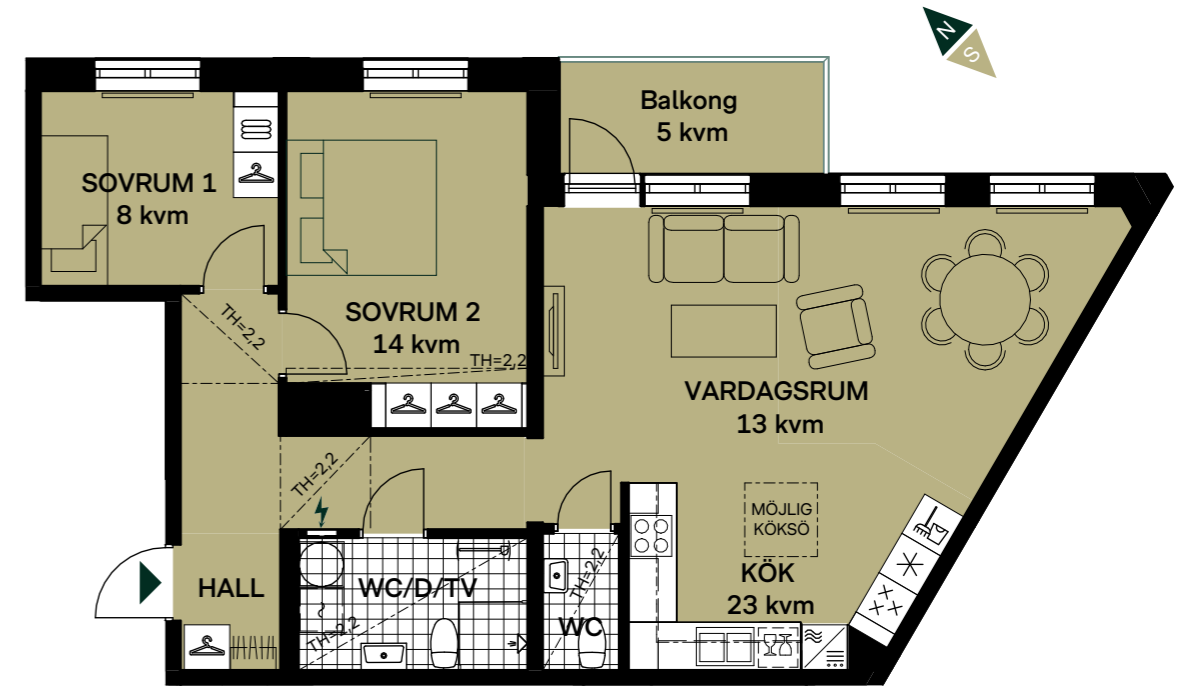

- | | | | |
|--|-----------------------|--|--------------------------------------|
| | Diskmaskin | | Klädförvaring |
| | Inbyggnadshäll | | Linneskåp |
| | Kylskåp | | Städsåp |
| | Frys | | Elcentral |
| | Högsåp med ugn/micro | | Radiator |
| | Överskåp | | Förstärkt vägg för upphängning av TV |
| | Duschvägg | | Högsåp |
| | Tvättmaskin | | Bröstningshöjd |
| | Torktumlare | | Lutande tak |
| | Handduktork (tillval) | | |

Takhöjd LGH 2X-XXXX, TH=2,5m om inget annat anges.
 Takhöjd LGH 3X-XXXX, TH=2,6m om inget annat anges.
 Lokala försänkningar i innertak kan förekomma.
 Bröstningshöjd 0,6m om inget annat anges.
 Kvadratmeter är cirka.
 Mått anges i meter.
 All inredning monteras enligt planritning.
 Gräns för upplåten mark

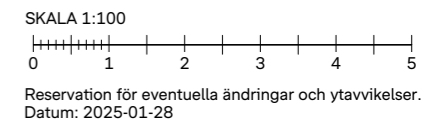
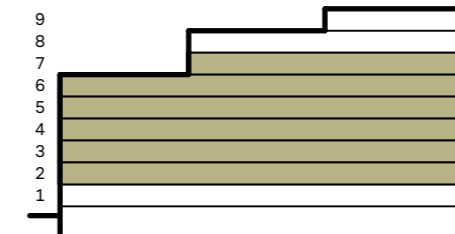

Explora i Södra Änggården

79 kvm

3 rum och kök

BRF: Explora Vision
Lgh: 22-1701
Upplåtelseform: Bostadsrätt
Plan: 8

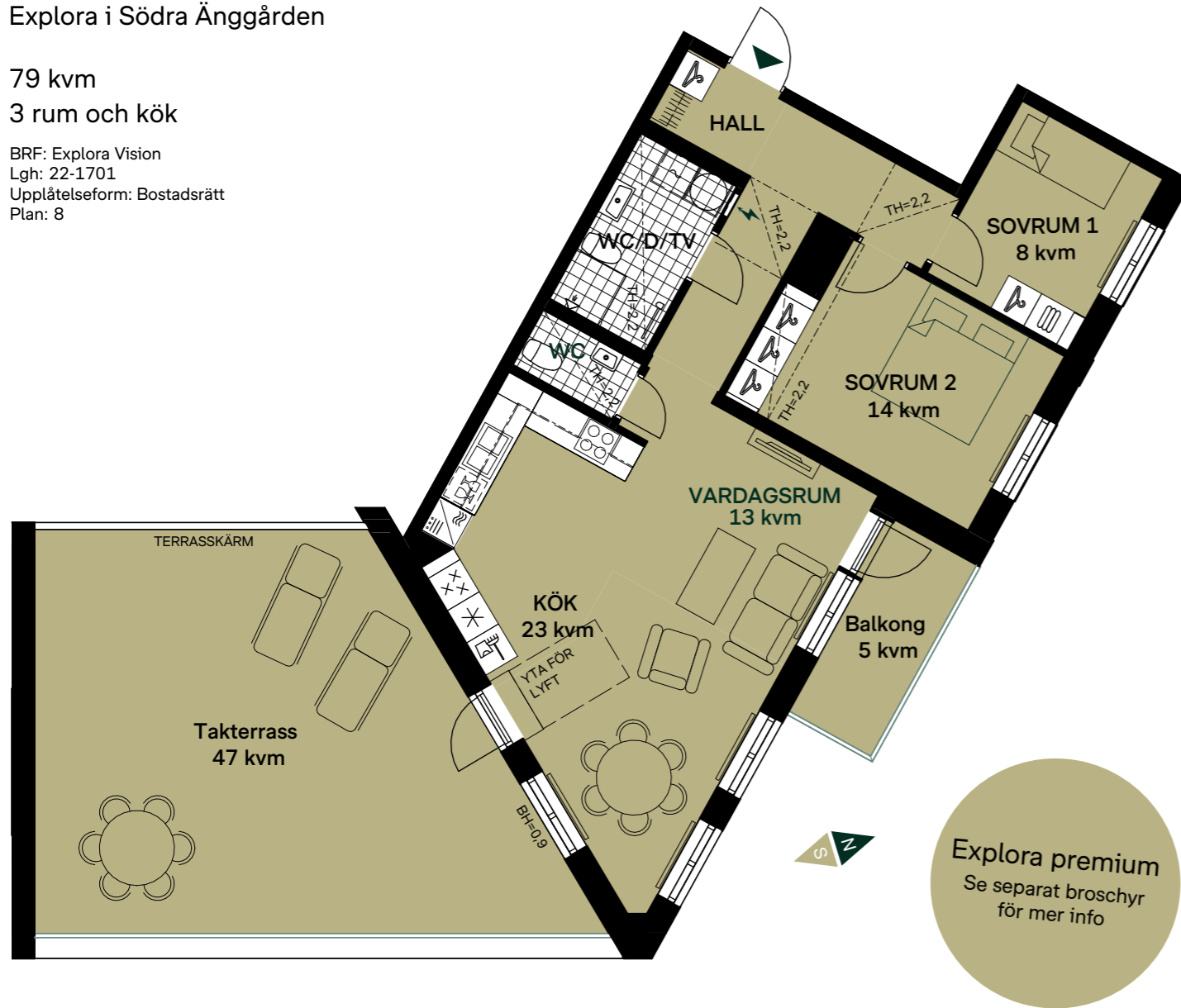

	Diskmaskin		Klädförvaring
	Inbyggnadshäll		Linneskåp
	Kylskåp		Städskåp
	Frys		Elcentral
	Högskåp med ugn/micro		Radiator
	Överskåp		Förstärkt vägg för upphängning av TV
	Duschvägg		Högskåp
	Tvättmaskin		Bröstningshöjd
	Torktumlare		Lutande tak
	Handduktork		

Takhöjd LGH 2X-XXXX, TH=2,5m om inget annat anges.
Takhöjd LGH 3X-XXXX, TH=2,6m om inget annat anges.
Lokala försänkningar i innertak kan förekomma.
Bröstningshöjd 0,6m om inget annat anges.
Kvadratmeter är cirka.
Mått anges i meter.
All inredning monteras enligt planritning.
Gräns för upplåten mark

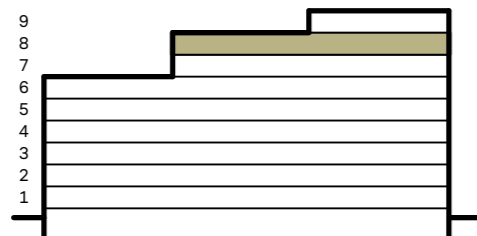

SKALA 1:100
0 1 2 3 4 5
Reservation för eventuella ändringar och ytavvikelser.
Datum: 2025-01-28

Explora i Södra Änggården

86 kvm

4 rum och kök

BRF: Explora Vision
Lgh: 32-1101, 32-1201, 32-1301, 32-1401
Upplåtelseform: Bostadsrätt
Plan: 2, 3, 4, 5

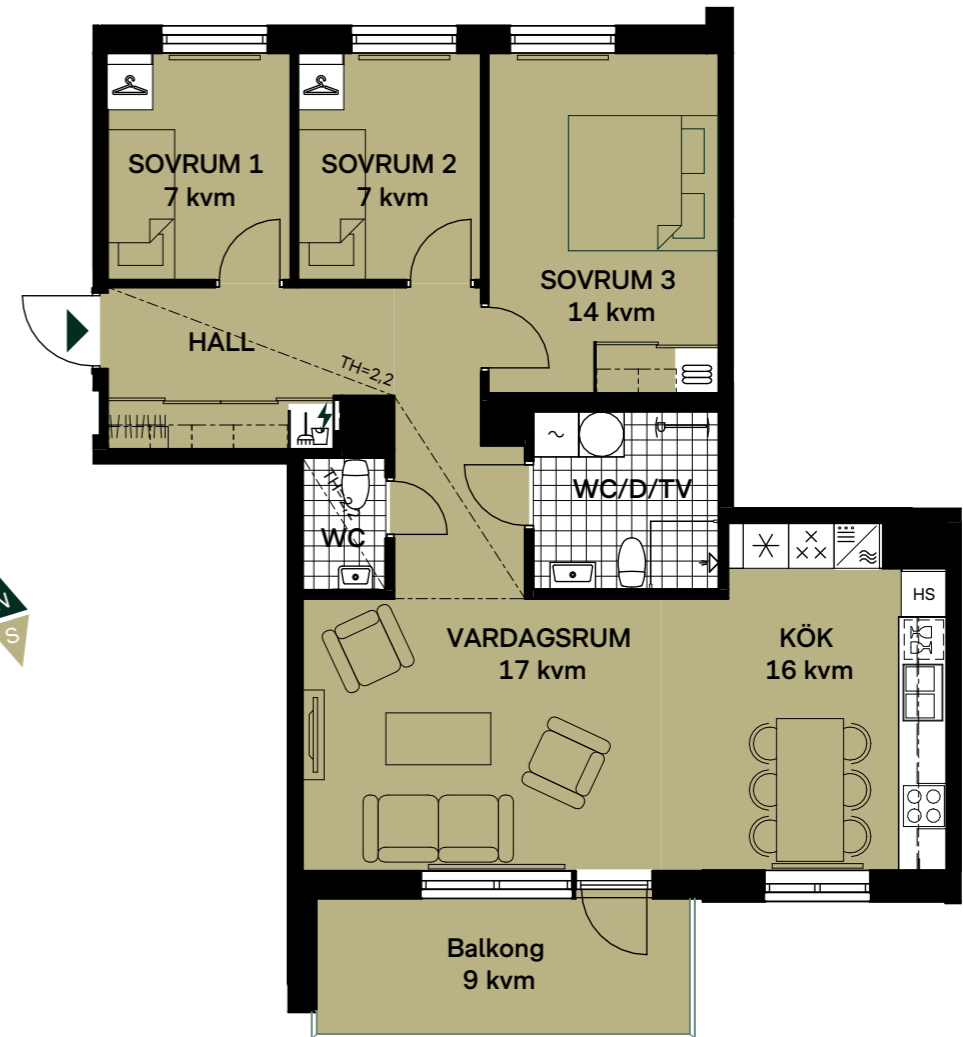

	Diskmaskin		Klädförvaring
	Inbyggnadshäll		Linneskåp
	Kylskåp		Städskåp
	Frys		Elcentral
	Högskåp med ugn/micro		Radiator
	Överskåp		Förstärkt vägg för upphängning av TV
	Duschvägg		Högskåp
	Tvättmaskin		Bröstningshöjd
	Torktumlare		Lutande tak
	Handduktork (tillval)		

Takhöjd LGH 2X-XXXX, TH=2,5m om inget annat anges.
Takhöjd LGH 3X-XXXX, TH=2,6m om inget annat anges.
Lokala försänkningar i innertak kan förekomma.
Bröstningshöjd 0,6m om inget annat anges.
Kvadratmeter är cirka.
Mått anges i meter.
All inredning monteras enligt planritning.
Gräns för upplåten mark

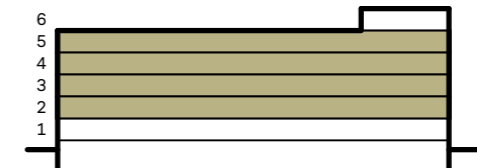

SKALA 1:100
0 1 2 3 4 5
Reservation för eventuella ändringar och ytavvikelser.
Datum: 2025-01-28

Explora i Södra Änggården

91 kvm
4 rum och kök

BRF: Explora Vision
Lgh: 21-1002
Upplåtelseform: Bostadsrätt
Plan: 1

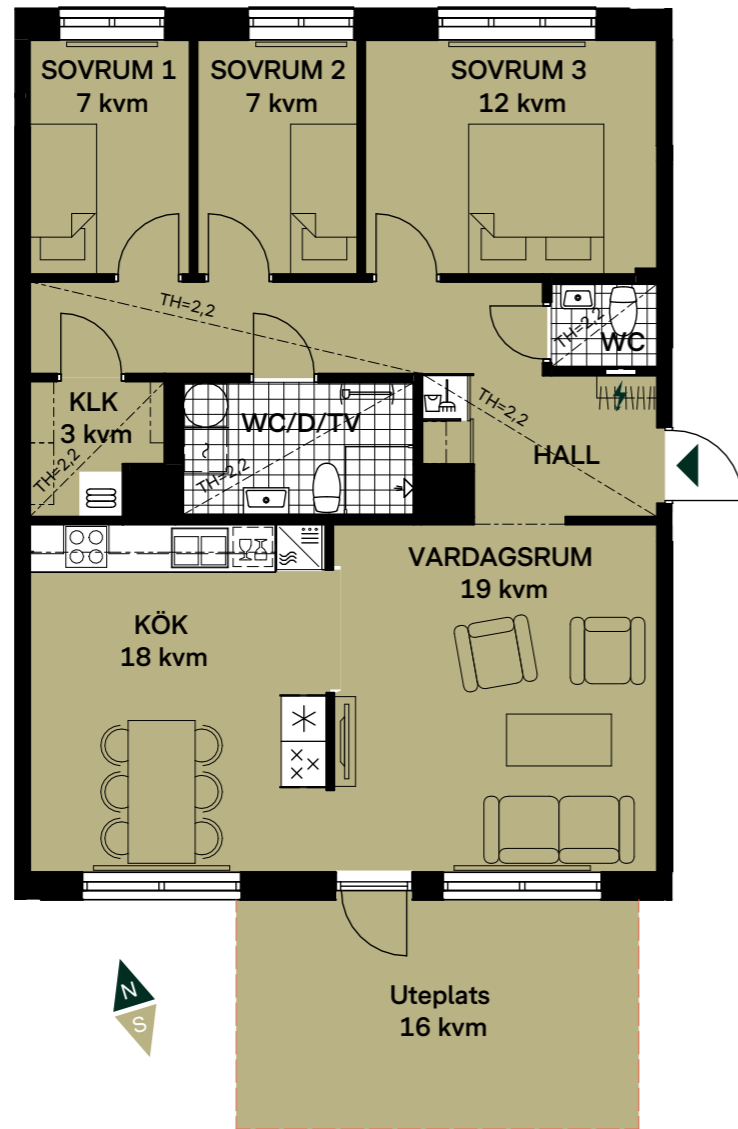

- | | | | |
|--|-----------------------|--|--------------------------------------|
| | Diskmaskin | | Klädförvaring |
| | Inbyggnadshäll | | Linneskåp |
| | Kylskåp | | Städskåp |
| | Frys | | Elcentral |
| | Högskåp med ugn/micro | | Radiator |
| | Överskåp | | Förstärkt vägg för upphängning av TV |
| | Duschvägg | | HS Högskåp |
| | Tvättmaskin | | BH Bröstningshöjd |
| | Torktumlare | | LT Lutande tak |
| | Handduktork (tillval) | | |

Takhöjd LGH 2X-XXXX, TH=2,5m om inget annat anges.
Takhöjd LGH 3X-XXXX, TH=2,6m om inget annat anges.
Lokala försänkningar i innertak kan förekomma.
Bröstningshöjd 0,6m om inget annat anges.
Kvadratmeter är cirka.
Mått anges i meter.
All inredning monteras enligt planritning.
Gräns för upplåten mark

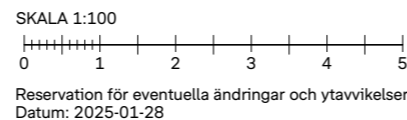
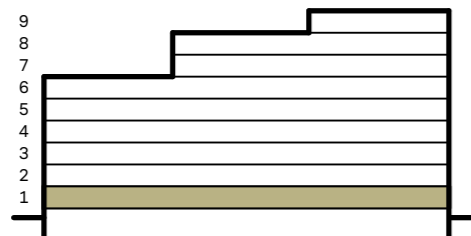

Explora i Södra Änggården

91 kvm
4 rum och kök

BRF: Explora Vision
Lgh: 22-1003
Upplåtelseform: Bostadsrätt
Plan: 1



- | | | | |
|--|-----------------------|--|--------------------------------------|
| | Diskmaskin | | Klädförvaring |
| | Inbyggnadshäll | | Linneskåp |
| | Kylskåp | | Städskåp |
| | Frys | | Elcentral |
| | Högskåp med ugn/micro | | Radiator |
| | Överskåp | | Förstärkt vägg för upphängning av TV |
| | Duschvägg | | HS Högskåp |
| | Tvättmaskin | | BH Bröstningshöjd |
| | Torktumlare | | LT Lutande tak |
| | Handduktork (tillval) | | |

Takhöjd LGH 2X-XXXX, TH=2,5m om inget annat anges.
Takhöjd LGH 3X-XXXX, TH=2,6m om inget annat anges.
Lokala försänkningar i innertak kan förekomma.
Bröstningshöjd 0,6m om inget annat anges.
Kvadratmeter är cirka.
Mått anges i meter.
All inredning monteras enligt planritning.
Gräns för upplåten mark

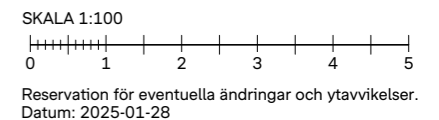
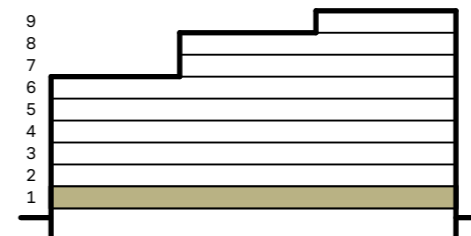

Explora i Södra Änggården

92 kvm
4 rum och kök

BRF: Explora Vision
Lgh: 21-1101, 21-1201, 21-1301, 21-1401, 21-1501, 21-1601, 21-1701
Upplåtelseform: Bostadsrätt
Plan: 2, 3, 4, 5, 6, 7, 8

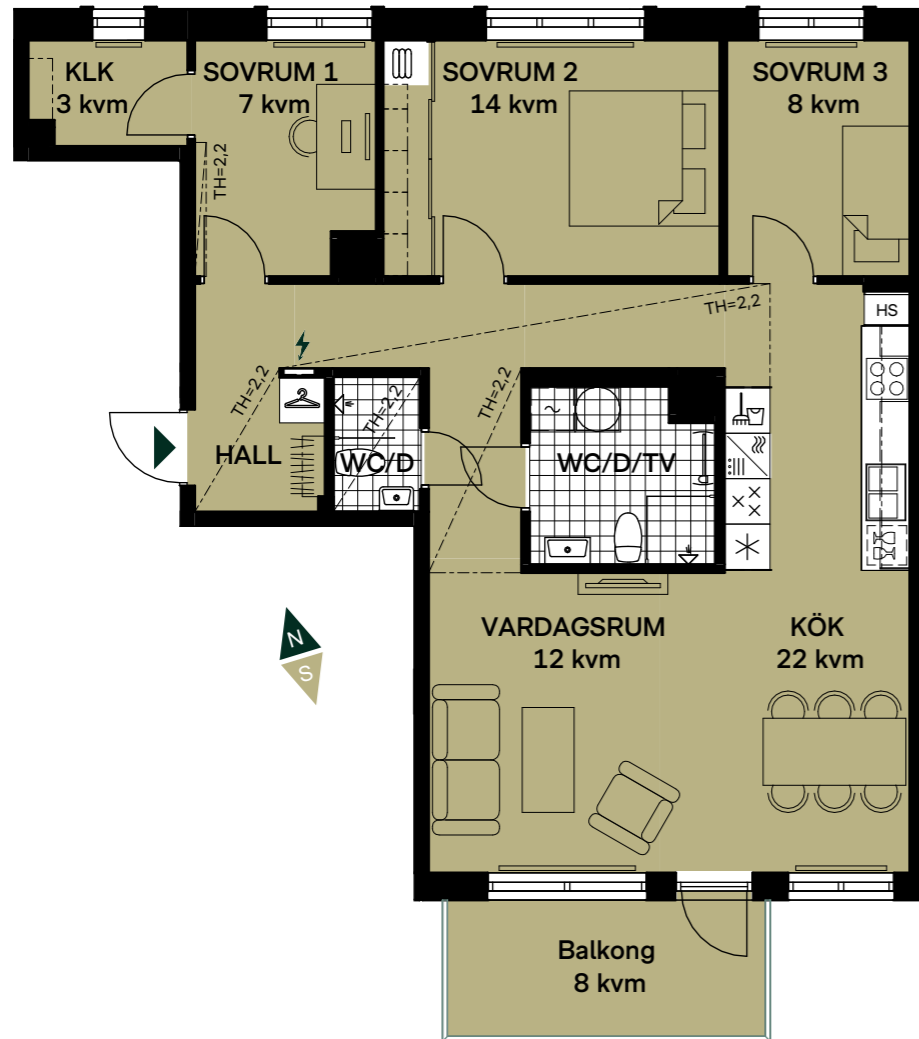

- | | | | |
|--|-----------------------|--|--------------------------------------|
| | Diskmaskin | | Klädförvaring |
| | Inbyggnadshäll | | Linneskåp |
| | Kylskåp | | Städskåp |
| | Frys | | Elcentral |
| | Högskåp med ugn/micro | | Radiator |
| | Överskåp | | Förstärkt vägg för upphängning av TV |
| | Duschvägg | | HS Högskåp |
| | Tvättmaskin | | BH Bröstningshöjd |
| | Torktumlare | | LT Lutande tak |
| | Handduktork (tillval) | | |

Takhöjd LGH 2X-XXXX, TH=2,5m om inget annat anges.
Takhöjd LGH 3X-XXXX, TH=2,6m om inget annat anges.
Lokala försänkningar i innertak kan förekomma.
Bröstningshöjd 0,6m om inget annat anges.
Kvadratmeter är cirka.
Mått anges i meter.
All inredning monteras enligt planritning.
Gräns för upplåten mark

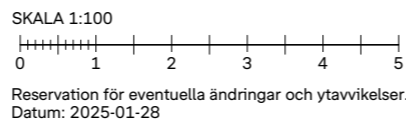
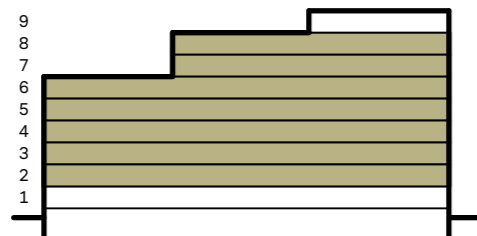

Explora i Södra Änggården

92 kvm
4 rum och kök

BRF: Explora Vision
Lgh: 21-1801
Upplåtelseform: Bostadsrätt
Plan: 9

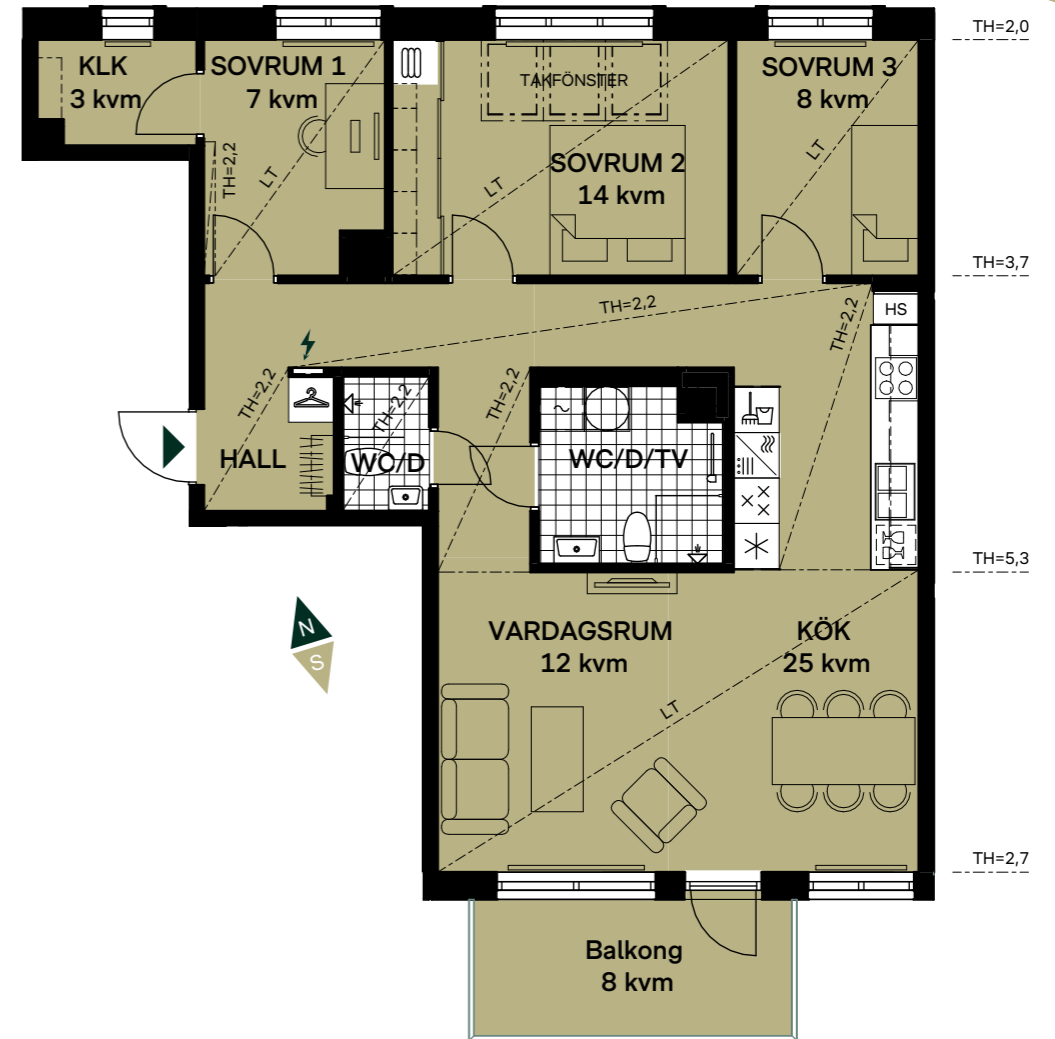

- | | | | |
|--|-----------------------|--|--------------------------------------|
| | Diskmaskin | | Klädförvaring |
| | Inbyggnadshäll | | Linneskåp |
| | Kylskåp | | Städskåp |
| | Frys | | Elcentral |
| | Högskåp med ugn/micro | | Radiator |
| | Överskåp | | Förstärkt vägg för upphängning av TV |
| | Duschvägg | | HS Högskåp |
| | Tvättmaskin | | BH Bröstningshöjd |
| | Torktumlare | | LT Lutande tak |
| | Handduktork | | |

Takhöjd LGH 2X-XXXX, TH=2,5m om inget annat anges.
Takhöjd LGH 3X-XXXX, TH=2,6m om inget annat anges.
Lokala försänkningar i innertak kan förekomma.
Bröstningshöjd 0,6m om inget annat anges.
Kvadratmeter är cirka.
Mått anges i meter.
All inredning monteras enligt planritning.
Gräns för upplåten mark

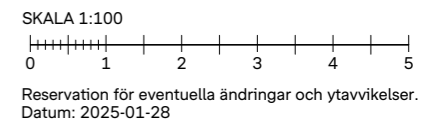
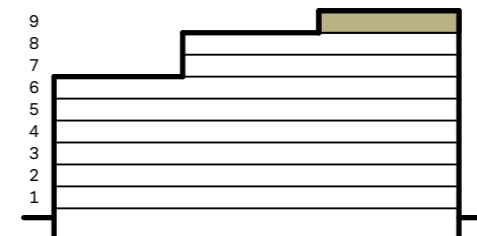

Explora premium
Se separat broschyr
för mer info

Explora i Södra Änggården

92 kvm
4 rum och kök

BRF: Explora Vision
Lgh: 22-1801
Upplåtelseform: Bostadsrätt
Plan: 9

Explora premium
Se separat broschyr
för mer info

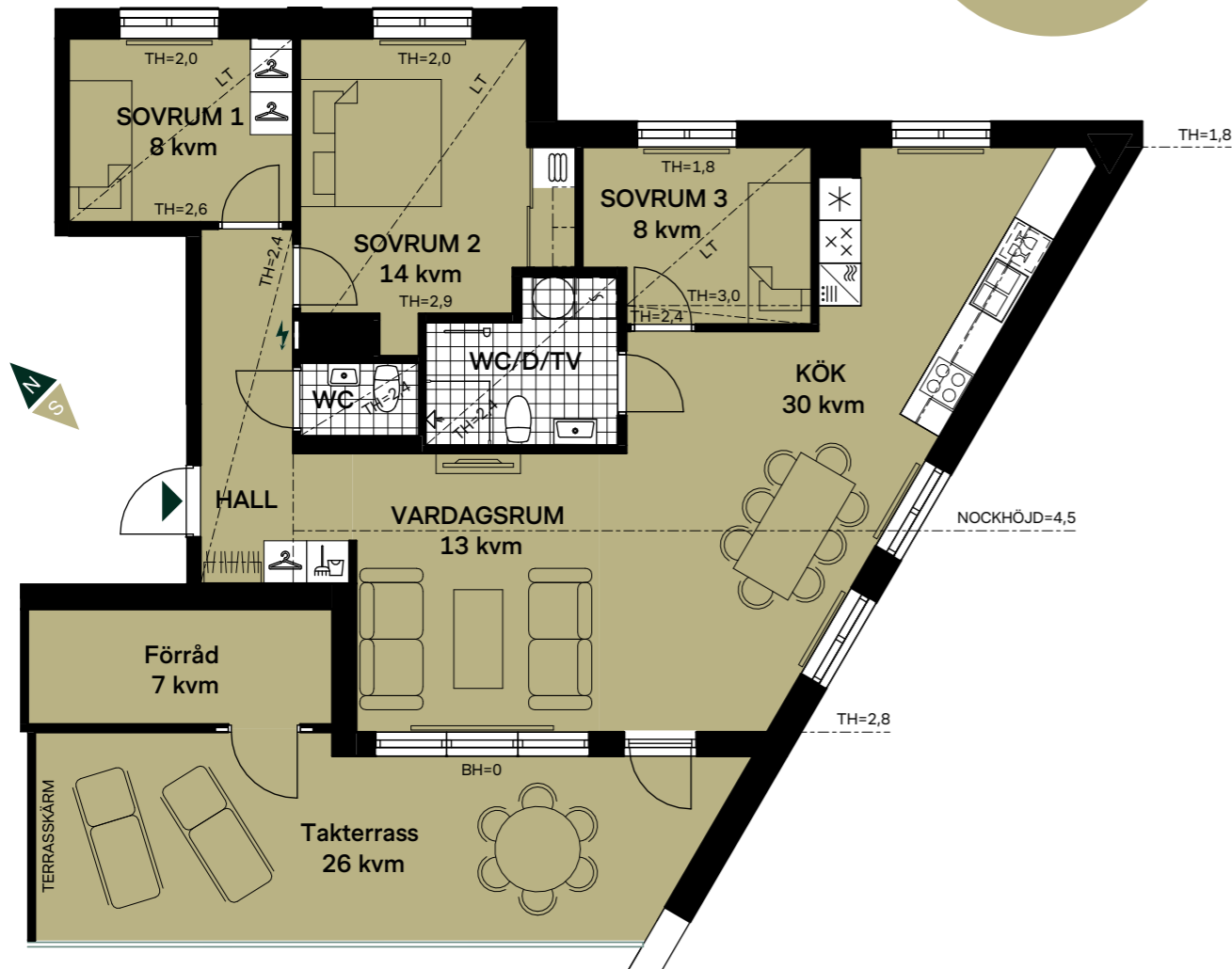

	Diskmaskin		Klädförvaring
	Inbyggnadshäll		Linneskåp
	Kylskåp		Städsåp
	Frys		Elcentral
	Högsåp med ugn/micro		Radiator
	Överskåp		Förstärkt vägg för upphängning av TV
	Duschvägg		Högsåp
	Tvättmaskin		Bröstningshöjd
	Torktumlare		Lutande tak
	Handduktork		

Takhöjd LGH 2X-XXXX, TH=2,5m om inget annat anges.
Takhöjd LGH 3X-XXXX, TH=2,6m om inget annat anges.
Lokala försänkningar i innertak kan förekomma.
Bröstningshöjd 0,6m om inget annat anges.
Kvadratmeter är cirka.
Mått anges i meter.
All inredning monteras enligt planritning.
Gräns för upplåten mark

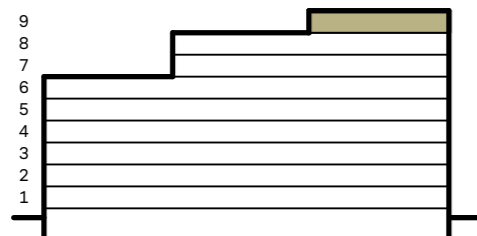

SKALA 1:100

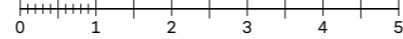

Reservation för eventuella ändringar och ytavvikelser.
Datum: 2025-01-28

Explora i Södra Änggården

92 kvm
4 rum och kök

BRF: Explora Vision
Lgh: 23-1101, 23-1201, 23-1301, 23-1401, 23-1501, 23-1601
Upplåtelseform: Bostadsrätt
Plan: 2, 3, 4, 5, 6, 7

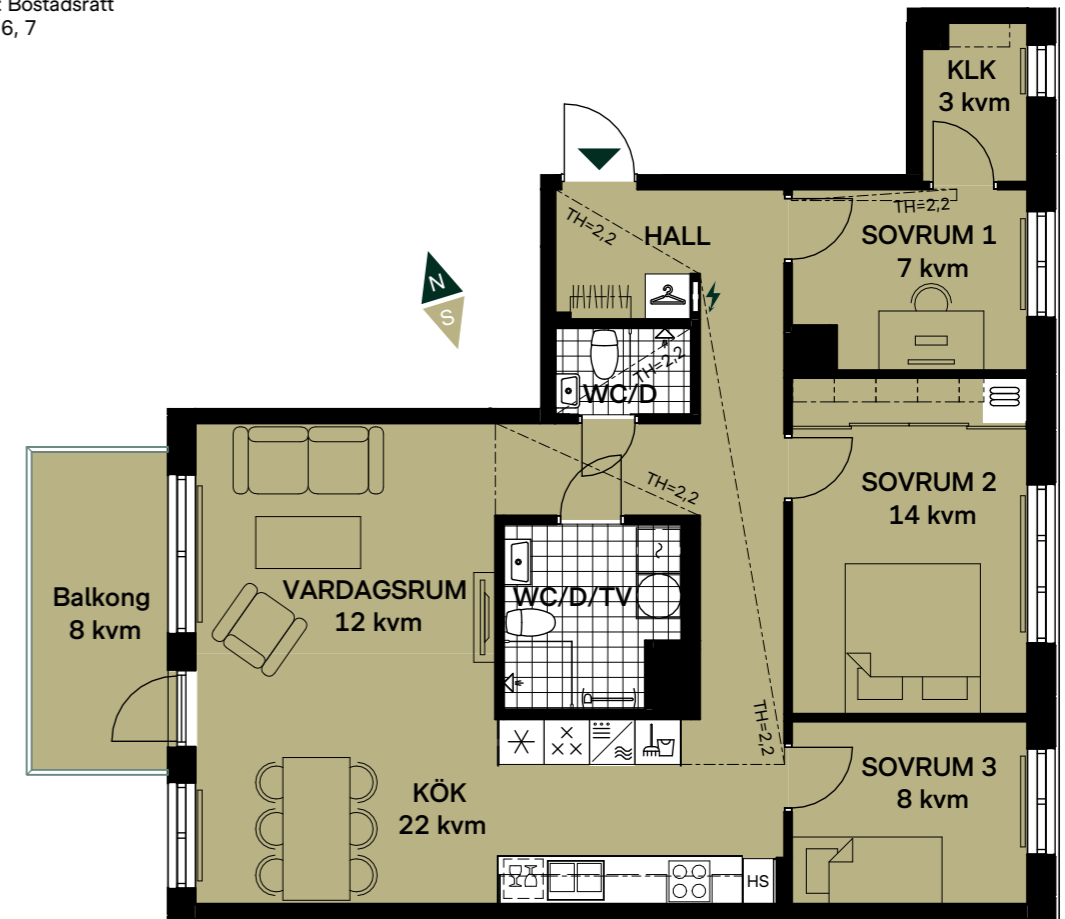

	Diskmaskin		Klädförvaring
	Inbyggnadshäll		Linneskåp
	Kylskåp		Städsåp
	Frys		Elcentral
	Högsåp med ugn/micro		Radiator
	Överskåp		Förstärkt vägg för upphängning av TV
	Duschvägg		Högsåp
	Tvättmaskin		Bröstningshöjd
	Torktumlare		Lutande tak
	Handduktork (tillval)		

Takhöjd LGH 2X-XXXX, TH=2,5m om inget annat anges.
Takhöjd LGH 3X-XXXX, TH=2,6m om inget annat anges.
Lokala försänkningar i innertak kan förekomma.
Bröstningshöjd 0,6m om inget annat anges.
Kvadratmeter är cirka.
Mått anges i meter.
All inredning monteras enligt planritning.
Gräns för upplåten mark

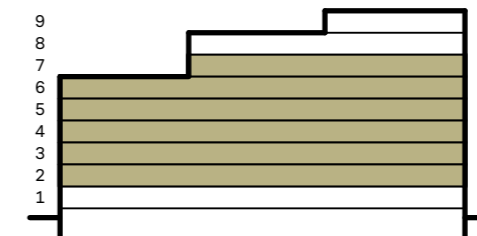

SKALA 1:100

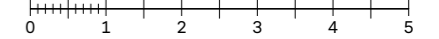

Reservation för eventuella ändringar och ytavvikelser.
Datum: 2025-01-28

Explora i Södra Änggården

93 kvm
4 rum och kök

BRF: Explora Vision
Lgh: 21-1103, 21-1203, 21-1303, 21-1403, 21-1503, 21-1603, 21-1703
Upplåtelseform: Bostadsrätt
Plan: 2, 3, 4, 5, 6, 7, 8

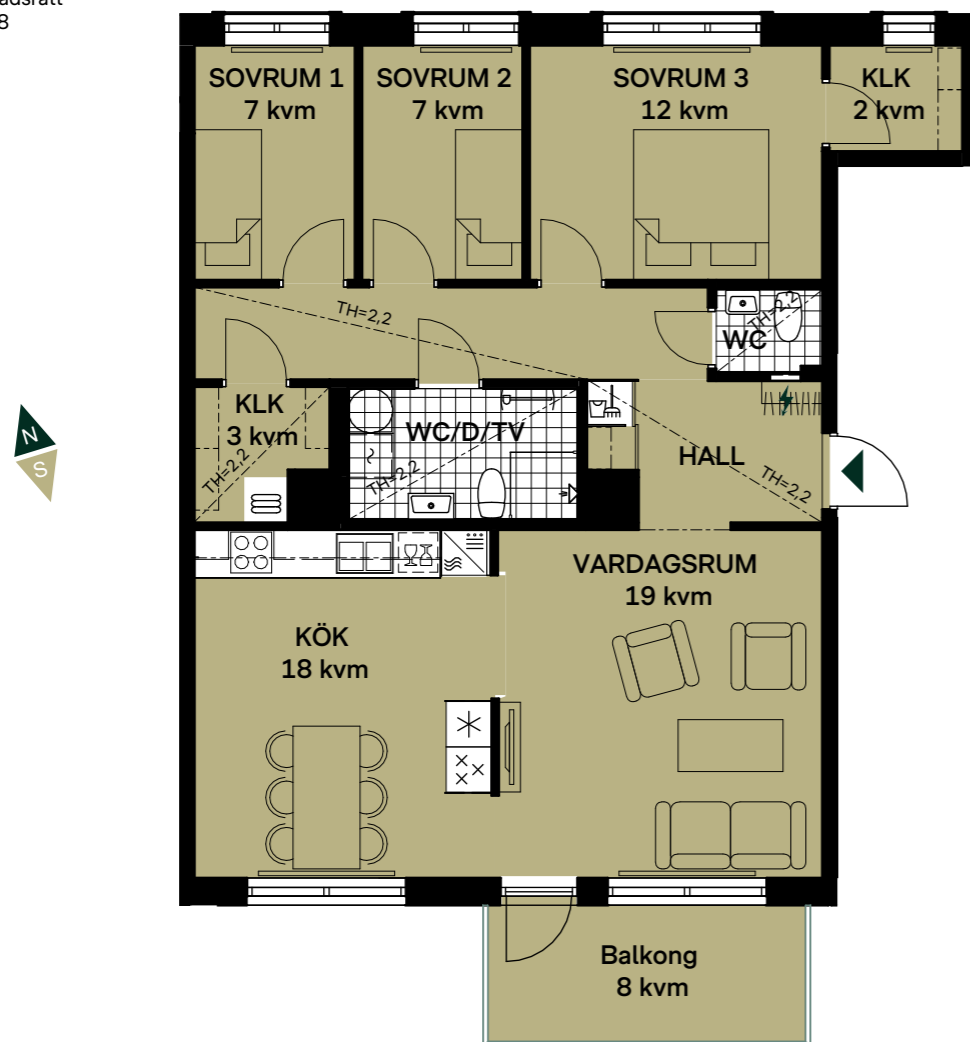

- | | | | |
|--|-----------------------|--|--------------------------------------|
| | Diskmaskin | | Klädförvaring |
| | Inbyggnadshäll | | Linneskåp |
| | Kylskåp | | Städskåp |
| | Frys | | Elcentral |
| | Högskåp med ugn/micro | | Radiator |
| | Överskåp | | Förstärkt vägg för upphängning av TV |
| | Duschvägg | | HS Högskåp |
| | Tvättmaskin | | BH Bröstningshöjd |
| | Torktumlare | | LT Lutande tak |
| | Handduktork (tillval) | | |

Takhöjd LGH 2X-XXXX, TH=2,5m om inget annat anges.
Takhöjd LGH 3X-XXXX, TH=2,6m om inget annat anges.
Lokala försänkningar i innertak kan förekomma.
Bröstningshöjd 0,6m om inget annat anges.
Kvadratmeter är cirka.
Mått anges i meter.
All inredning monteras enligt planritning.
Gräns för upplåten mark

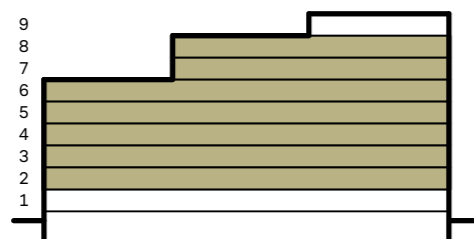

SKALA 1:100
0 1 2 3 4 5
Reservation för eventuella ändringar och ytavvikelser.
Datum: 2025-01-28

Explora i Södra Änggården

93 kvm
4 rum och kök

BRF: Explora Vision
Lgh: 21-1803
Upplåtelseform: Bostadsrätt
Plan: 9

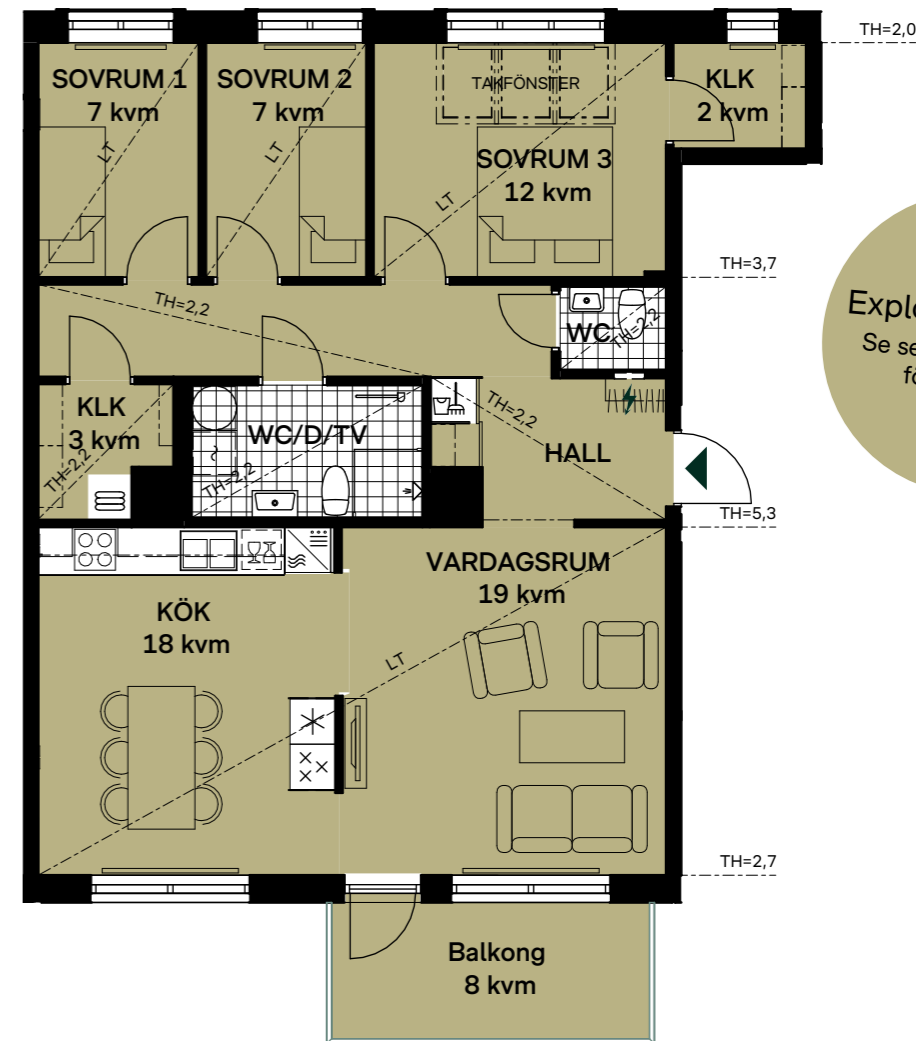

Explora premium
Se separat broschyr
för mer info

- | | | | |
|--|-----------------------|--|--------------------------------------|
| | Diskmaskin | | Klädförvaring |
| | Inbyggnadshäll | | Linneskåp |
| | Kylskåp | | Städskåp |
| | Frys | | Elcentral |
| | Högskåp med ugn/micro | | Radiator |
| | Överskåp | | Förstärkt vägg för upphängning av TV |
| | Duschvägg | | HS Högskåp |
| | Tvättmaskin | | BH Bröstningshöjd |
| | Torktumlare | | LT Lutande tak |
| | Handduktork | | |

Takhöjd LGH 2X-XXXX, TH=2,5m om inget annat anges.
Takhöjd LGH 3X-XXXX, TH=2,6m om inget annat anges.
Lokala försänkningar i innertak kan förekomma.
Bröstningshöjd 0,6m om inget annat anges.
Kvadratmeter är cirka.
Mått anges i meter.
All inredning monteras enligt planritning.
Gräns för upplåten mark

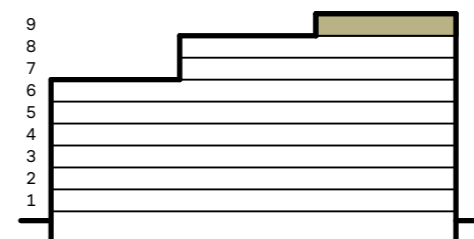

SKALA 1:100
0 1 2 3 4 5
Reservation för eventuella ändringar och ytavvikelser.
Datum: 2025-01-28

Explora i Södra Änggården

96 kvm
5 rum och kök

BRF: Explora Vision
Lgh: 22-1802
Upplåtelseform: Bostadsrätt
Plan: 9

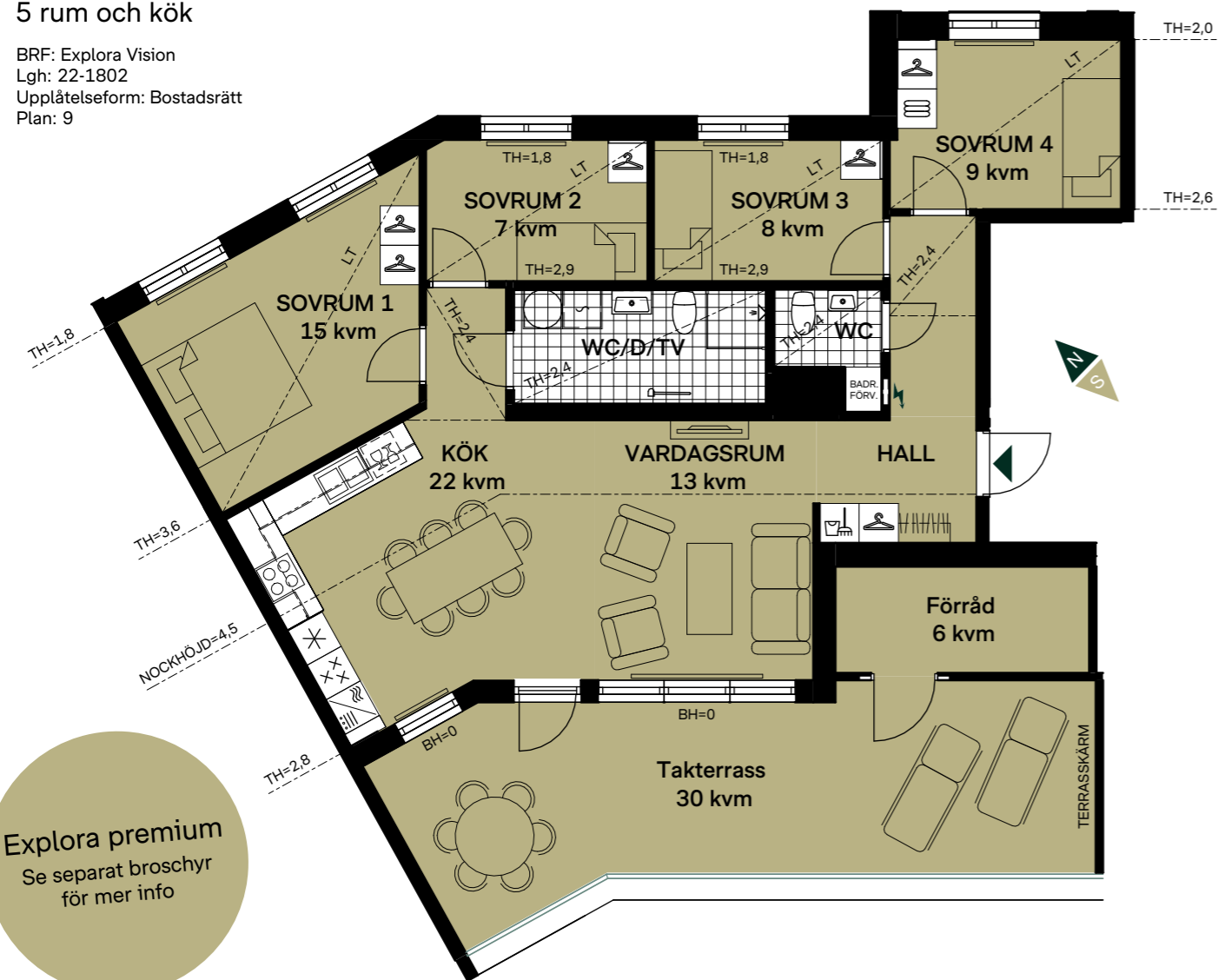

Explora premium
Se separat broschyr
för mer info

	Diskmaskin		Klädförvaring
	Inbyggnadshäll		Linneskåp
	Kylskåp		Städsåp
	Frys		Elcentral
	Högsåp med ugn/micro		Radiator
	Översåp		Förstärkt vägg för upphängning av TV
	Duschvägg		HS Högsåp
	Tvättmaskin		BH Bröstningshöjd
	Torktumlare		LT Lutande tak
	Handduktork		

Takhöjd LGH 2X-XXXX, TH=2,5m om inget annat anges.
Takhöjd LGH 3X-XXXX, TH=2,6m om inget annat anges.
Lokala försänkningar i innertak kan förekomma.
Bröstningshöjd 0,6m om inget annat anges.
Kvadratmeter är cirka.
Mått anges i meter.
All inredning monteras enligt planritning.
Gräns för upplåten mark

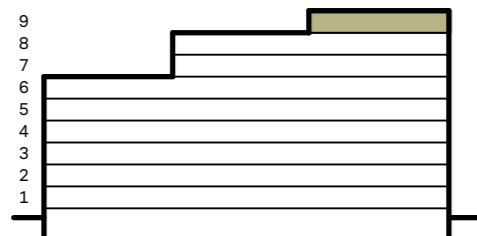

SKALA 1:100

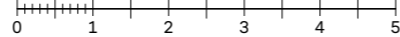

Reservation för eventuella ändringar och ytavvikelser.
Datum: 2025-01-28

Explora i Södra Änggården

98 kvm
4 rum och kök

BRF: Explora Vision
Lgh: 23-1701
Upplåtelseform: Bostadsrätt
Plan: 8

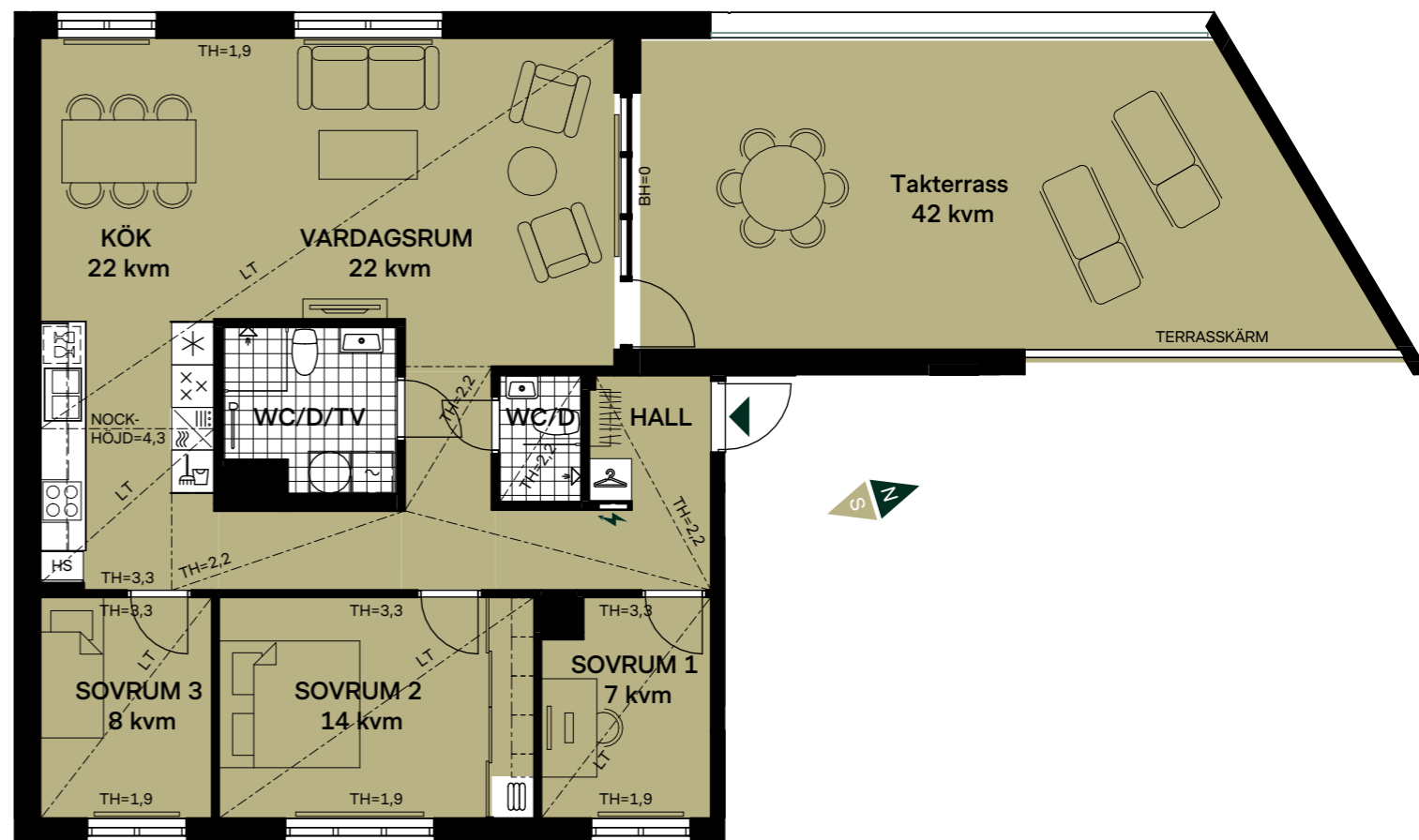

Explora premium
Se separat broschyr
för mer info

	Diskmaskin		Klädförvaring
	Inbyggnadshäll		Linneskåp
	Kylskåp		Städsåp
	Frys		Elcentral
	Högsåp med ugn/micro		Radiator
	Översåp		Förstärkt vägg för upphängning av TV
	Duschvägg		HS Högsåp
	Tvättmaskin		BH Bröstningshöjd
	Torktumlare		LT Lutande tak
	Handduktork		

Takhöjd LGH 2X-XXXX, TH=2,5m om inget annat anges.
Takhöjd LGH 3X-XXXX, TH=2,6m om inget annat anges.
Lokala försänkningar i innertak kan förekomma.
Bröstningshöjd 0,6m om inget annat anges.
Kvadratmeter är cirka.
Mått anges i meter.
All inredning monteras enligt planritning.
Gräns för upplåten mark

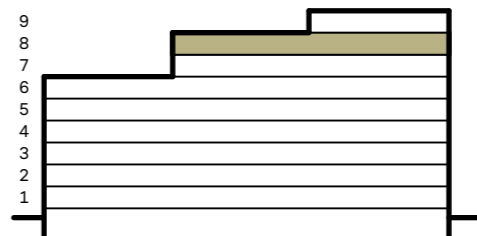

SKALA 1:100

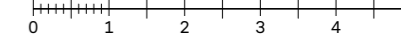

Reservation för eventuella ändringar och ytavvikelser.
Datum: 2025-01-28

Explora i Södra Änggården

101 kvm
5 rum och kök

BRF: Explora Vision
Lgh: 22-1103, 22-1203, 22-1303, 22-1403, 22-1503, 22-1603, 22-1703
Upplåtelseform: Bostadsrätt
Plan: 2, 3, 4, 5, 6, 7, 8



- | | | | |
|--|------------------------|--|--------------------------------------|
| | Diskmaskin | | Klädförvaring |
| | Inbyggnadshäll | | Linneskåp |
| | Kylskåp | | Städsåp |
| | Frys | | Elcentral |
| | Högskåp med ugn/micro | | Radiator |
| | Överskåp | | Förstärkt vägg för upphängning av TV |
| | Duschvägg | | HS Högsåp |
| | Tvättmaskin | | BH Bröstningshöjd |
| | Torktumlare | | LT Lutande tak |
| | Handdukstork (tillval) | | |

Takhöjd LGH 2X-XXXX, TH=2,5m om inget annat anges.
Takhöjd LGH 3X-XXXX, TH=2,6m om inget annat anges.
Lokala försänkningar i innertak kan förekomma.
Bröstningshöjd 0,6m om inget annat anges.
Kvadratmeter är cirka.
Mått anges i meter.
All inredning monteras enligt planritning.
Gräns för upplåten mark

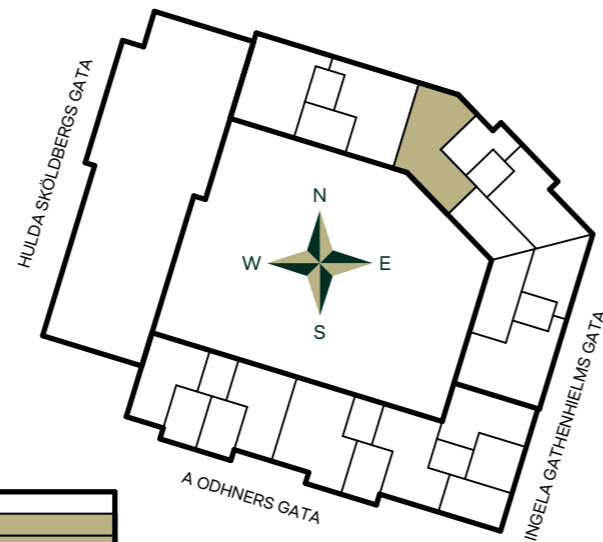
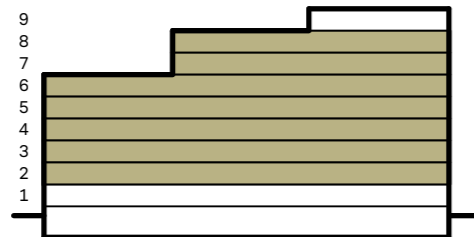

SKALA 1:100
0 1 2 3 4 5
Reservation för eventuella ändringar och ytavvikelser.
Datum: 2025-01-28

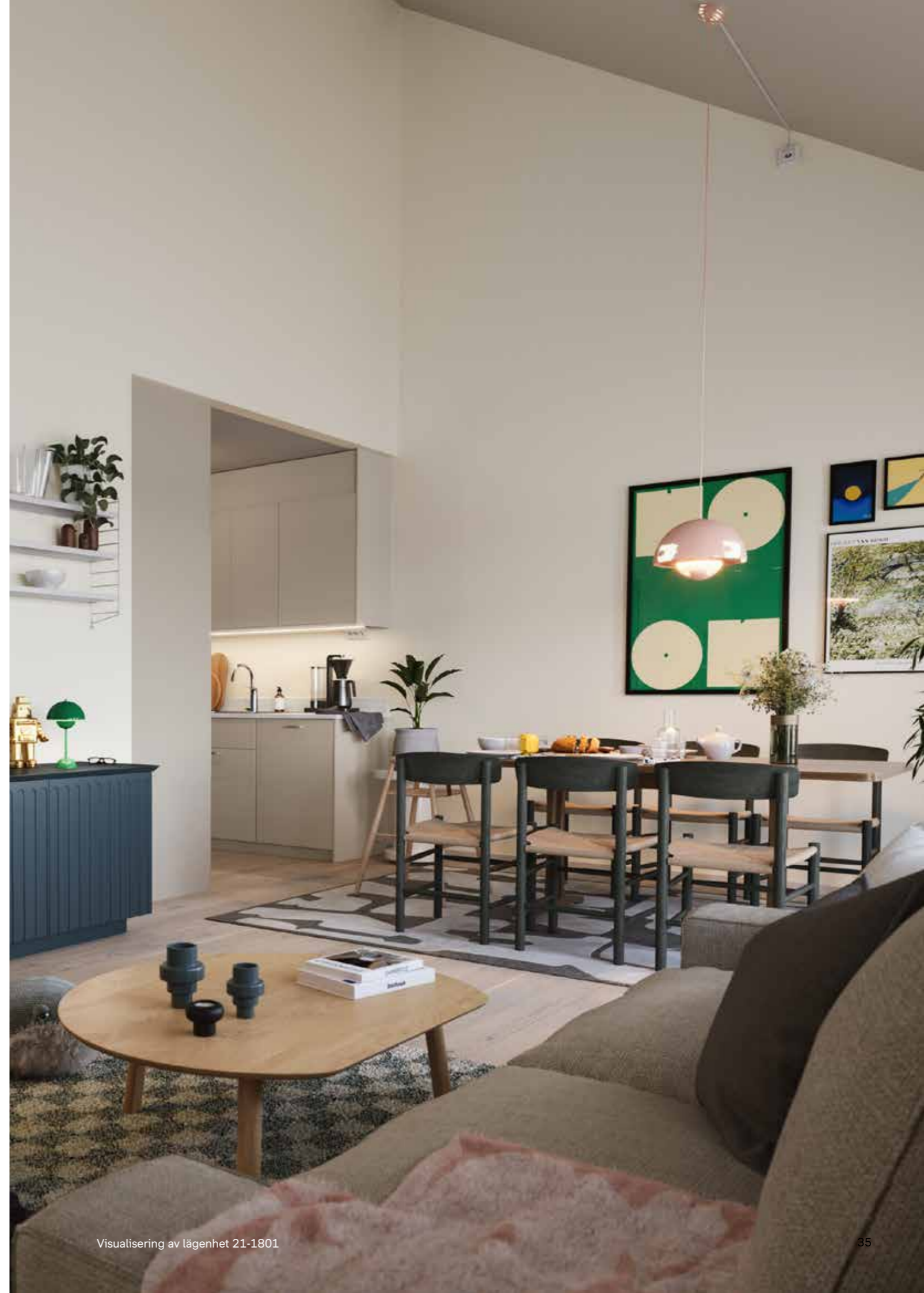

Explora i Södra Änggården

102 kvm
4 rum och kök

BRF: Explora Vision
Lgh: 32-1103, 32-1203, 32-1303, 32-1403
Upplåtelseform: Bostadsrätt
Plan: 2, 3, 4, 5

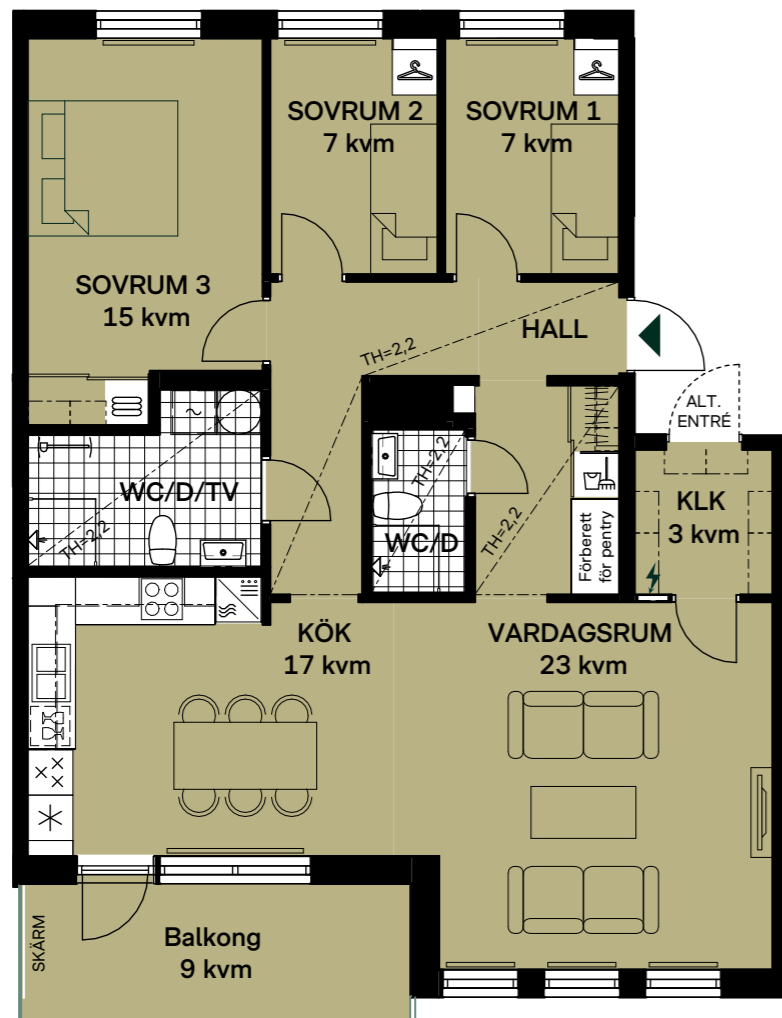

- | | | | |
|--|-----------------------|--|--------------------------------------|
| | Diskmaskin | | Klädförvaring |
| | Inbyggnadshäll | | Linneskåp |
| | Kylskåp | | Städsåp |
| | Frys | | Elcentral |
| | Högsåp med ugn/micro | | Radiator |
| | Överskåp | | Förstärkt vägg för upphängning av TV |
| | Duschvägg | | HS Högsåp |
| | Tvättmaskin | | BH Bröstningshöjd |
| | Torktumlare | | LT Lutande tak |
| | Handduktork (tillval) | | |

Takhöjd LGH 2X-XXXX, TH=2,5m om inget annat anges.
Takhöjd LGH 3X-XXXX, TH=2,6m om inget annat anges.
Lokala försänkningar i innertak kan förekomma.
Bröstningshöjd 0,6m om inget annat anges.
Kvadratmeter är cirka.
Mått anges i meter.
All inredning monteras enligt planritning.
Gräns för upplåten mark

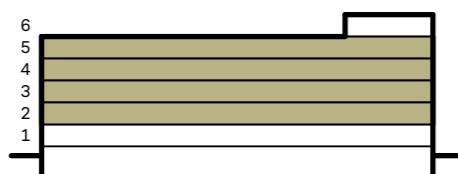

SKALA 1:100
0 1 2 3 4 5
Reservation för eventuella ändringar och ytavvikelser.
Datum: 2025-01-28

Explora i Södra Änggården

102 kvm
2+1 rum och kök

BRF: Explora Vision
Lgh: 32-1103, 32-1203, 32-1303, 32-1403 (Möjlig planlösning)
Upplåtelseform: Bostadsrätt
Plan: 2, 3, 4, 5

Alternativ planlösning



Denna lgh är planerad och förberedd för att kunna delas av för att skapa en etta för generationsboende eller uthyrning. OBS detta är ej något som går att välja som tillval, vi påvisar bara möjligheterna.

- | | | | |
|--|-----------------------|--|--------------------------------------|
| | Diskmaskin | | Klädförvaring |
| | Inbyggnadshäll | | Linneskåp |
| | Kylskåp | | Städsåp |
| | Frys | | Elcentral |
| | Högsåp med ugn/micro | | Radiator |
| | Överskåp | | Förstärkt vägg för upphängning av TV |
| | Duschvägg | | HS Högsåp |
| | Tvättmaskin | | BH Bröstningshöjd |
| | Torktumlare | | LT Lutande tak |
| | Handduktork (tillval) | | |

Takhöjd LGH 2X-XXXX, TH=2,5m om inget annat anges.
Takhöjd LGH 3X-XXXX, TH=2,6m om inget annat anges.
Lokala försänkningar i innertak kan förekomma.
Bröstningshöjd 0,6m om inget annat anges.
Kvadratmeter är cirka.
Mått anges i meter.
All inredning monteras enligt planritning.
Gräns för upplåten mark

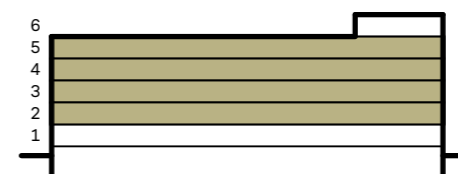

SKALA 1:100
0 1 2 3 4 5
Reservation för eventuella ändringar och ytavvikelser.
Datum: 2025-01-28

Explora i Södra Änggården

102 kvm
4 rum och kök

BRF: Explora Vision
Lgh: 32-1001
Upplåtelseform: Bostadsrätt
Plan: 1

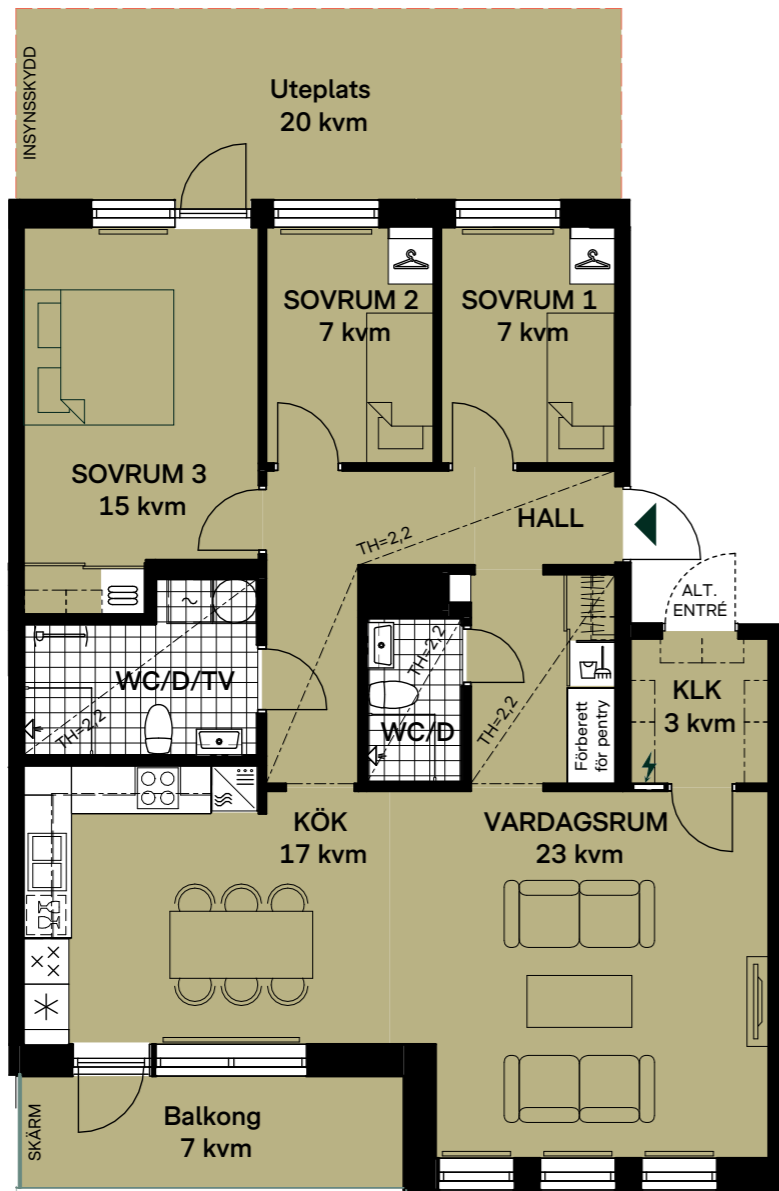

Explora i Södra Änggården

102 kvm
2+1 rum och kök

BRF: Explora Vision
Lgh: 32-1001 (Möjlig planlösning)
Upplåtelseform: Bostadsrätt
Plan: 1

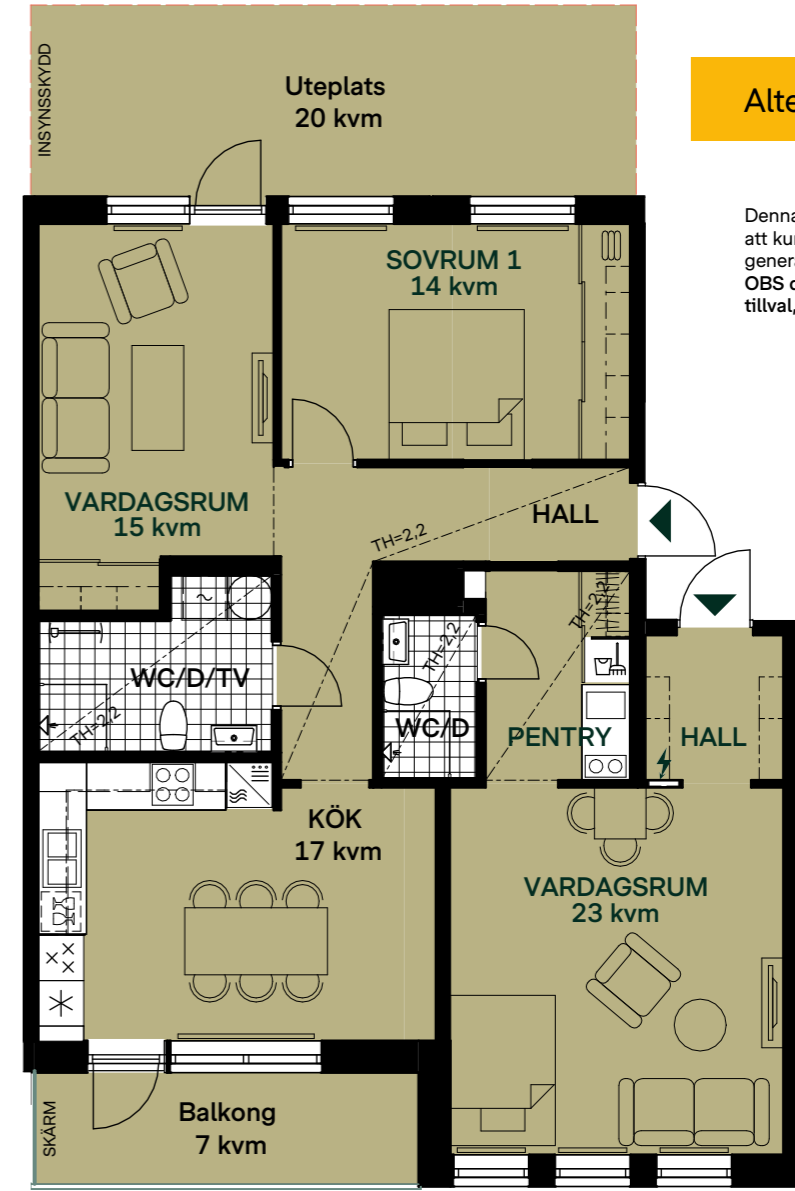

Alternativ planlösning

Denna lgh är planerad och förberedd för att kunna delas av för att skapa en etta för generationsboende eller uthyrning. OBS detta är ej något som går att välja som tillval, vi påvisar bara möjligheterna.

- | | | | |
|--|-----------------------|--|--------------------------------------|
| | Diskmaskin | | Klädförvaring |
| | Inbyggnadshäll | | Linneskåp |
| | Kylskåp | | Städsåp |
| | Frys | | Elcentral |
| | Högsåp med ugn/micro | | Radiator |
| | Översåp | | Förstärkt vägg för upphängning av TV |
| | Duschvägg | | Högsåp |
| | Tvättmaskin | | Bröstningshöjd |
| | Torktumlare | | Lutande tak |
| | Handduktork (tillval) | | |

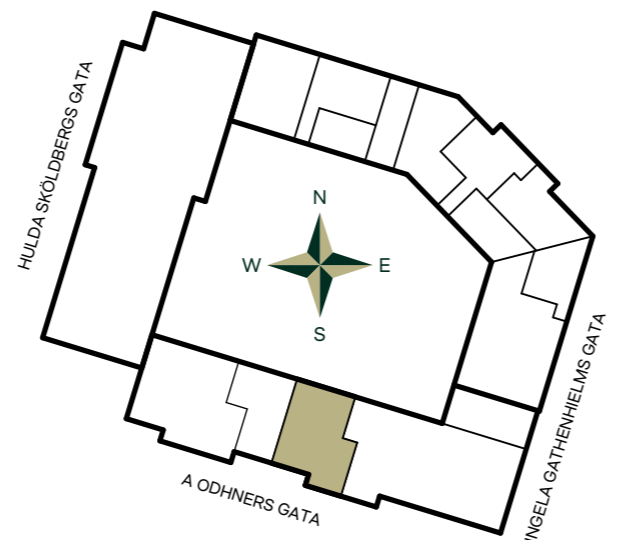

Takhöjd LGH 2X-XXXX, TH=2,5m om inget annat anges.
Takhöjd LGH 3X-XXXX, TH=2,6m om inget annat anges.
Lokala försänkningar i innertak kan förekomma.
Bröstningshöjd 0,6m om inget annat anges.
Kvadratmeter är cirka.
Mått anges i meter.
All inredning monteras enligt planritning.
Gräns för upplåten mark

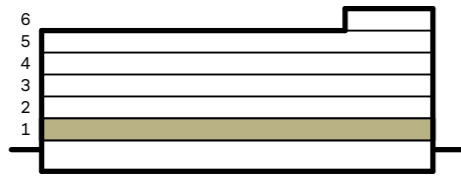

SKALA 1:100
0 1 2 3 4 5
Reservation för eventuella ändringar och ytavvikelser.
Datum: 2025-01-28

- | | | | |
|--|-----------------------|--|--------------------------------------|
| | Diskmaskin | | Klädförvaring |
| | Inbyggnadshäll | | Linneskåp |
| | Kylskåp | | Städsåp |
| | Frys | | Elcentral |
| | Högsåp med ugn/micro | | Radiator |
| | Översåp | | Förstärkt vägg för upphängning av TV |
| | Duschvägg | | Högsåp |
| | Tvättmaskin | | Bröstningshöjd |
| | Torktumlare | | Lutande tak |
| | Handduktork (tillval) | | |

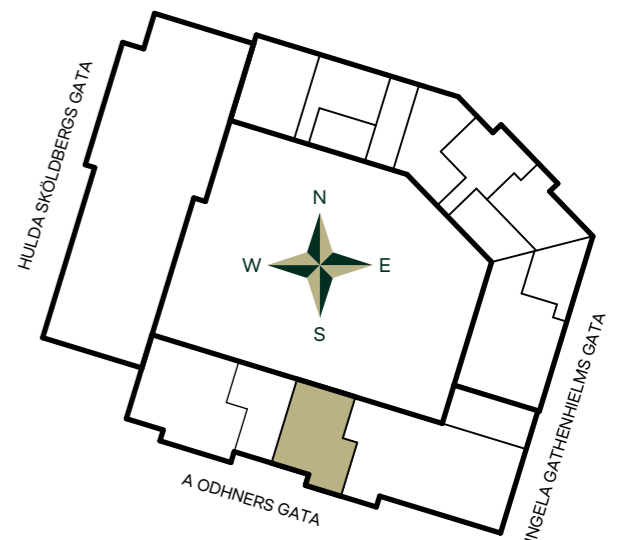

Takhöjd LGH 2X-XXXX, TH=2,5m om inget annat anges.
Takhöjd LGH 3X-XXXX, TH=2,6m om inget annat anges.
Lokala försänkningar i innertak kan förekomma.
Bröstningshöjd 0,6m om inget annat anges.
Kvadratmeter är cirka.
Mått anges i meter.
All inredning monteras enligt planritning.
Gräns för upplåten mark

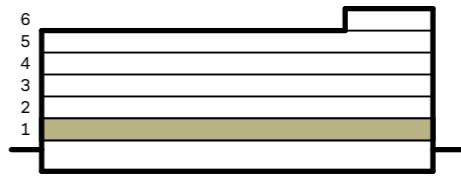

SKALA 1:100
0 1 2 3 4 5
Reservation för eventuella ändringar och ytavvikelser.
Datum: 2025-01-28

Explora i Södra Änggården

Antal bostäder: 124 i första etappen

Bostadstyp: Lägenhet

Upplåtelseform: Bostadsrätt

Antal rum: 1-5 rum och kök

Storlek: 30-102 kvm

Inflyttning: Preliminärt från början av 2027



Läs mer på
bonava.se/explora