

Klockaren i Luthagen

78 kvm

3 rum och kök

Trapphus: 1

Lgh: 1-1306, 1-1406

Upplåtelseform: Bostadsrätt

Våning: 2, 3

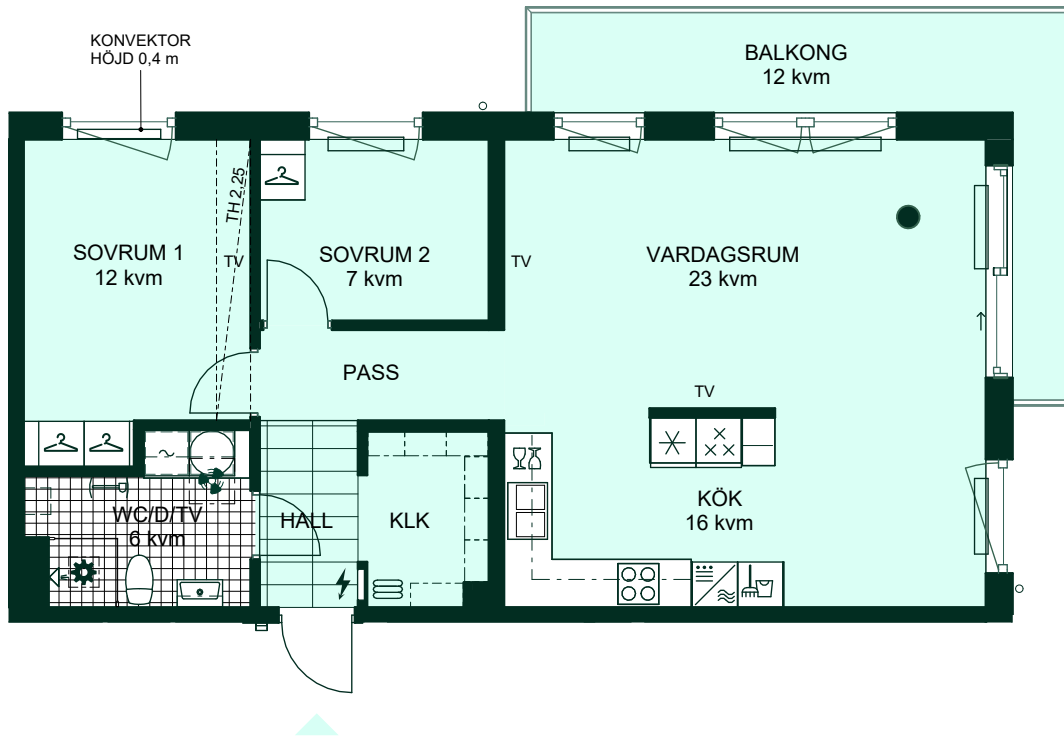

- | | | | | | |
|--|-----------------------|--|---|--|---|
| | Diskmaskin | | Garderob | | Konvektor, höjd 0,4 m |
| | Induktionshäll | | Linneskåp | | TH 2,25 |
| | Frys | | Städskåp | | Tvättmaskin |
| | Kylskåp | | Klädstång och hylla | | Tillval spegelskåp badrum |
| | Högskåp med ugn/mikro | | Duschhörn | | Tillval väggskåp badrum |
| | Överskåp | | Förberett för handdukstork | | Tillval högskåp badrum |
| | | | Elcentral | | Vattenfördelare (lucka i innertak) |
| | | | Ventilationsaggregat (lucka i innertak) | | TV Förstärkt vägg för upphängning av TV |
| | | | Undertak | | |
- TH Takhöjd 2,5m om inget annat anges.
Takhöjd 2,2m i TVÅTT/WC/D och WC/D.
Bröstningshöjd 0,0 m om inget annat anges.
Kvadratmeter är cirka.
Mått anges i meter.
All inredning monteras enligt planritning.

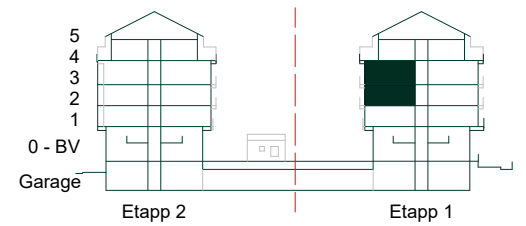
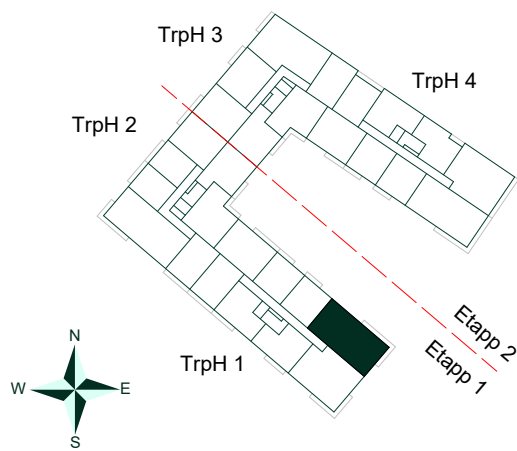

SKALA 1:100



Reservation för eventuella ändringar och ytavvikelser.
Datum: 2024-05-28 Revidering datum: 2026-04-10