

# Klockaren i Luthagen

98 kvm

4 rum och kök

Trapphus: 1

Lgh: 1-1502

Upplåtelseform: Bostadsrätt

Våning: 4

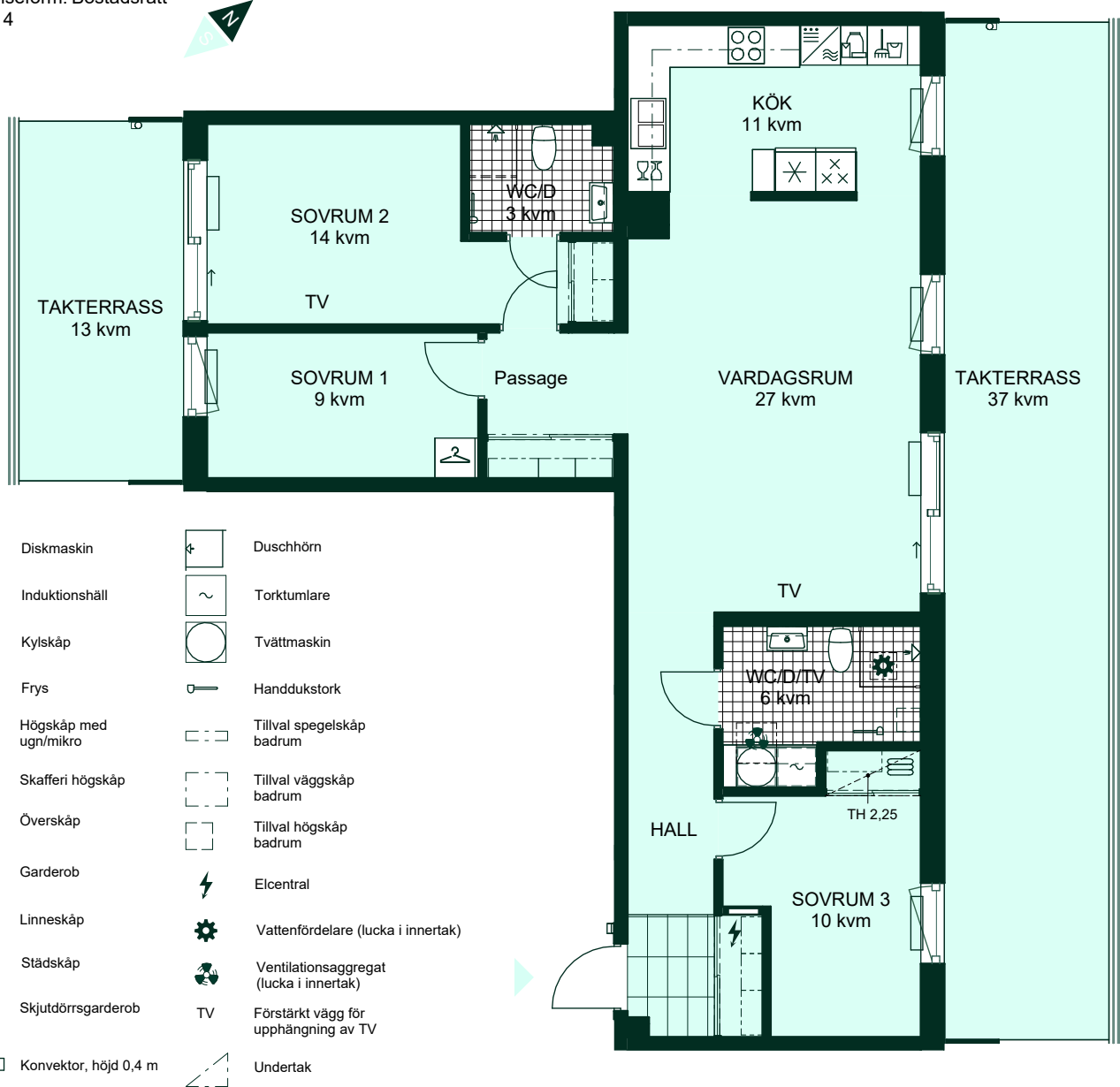

- |  |                       |  |   |
|--|-----------------------|--|---|
|  | Diskmaskin            |  | Duschhörn                               |
|  | Induktionshäll        |  | Torktumlare                             |
|  | Kylskåp               |  | Tvättmaskin                             |
|  | Frys                  |  | Handdukstork                            |
|  | Högskåp med ugn/mikro |  | Tillval spegelskåp badrum               |
|  | Skafferi högskåp      |  | Tillval väggskåp badrum                 |
|  | Överskåp              |  | Tillval högskåp badrum                  |
|  | Garderob              |  | Elcentral                               |
|  | Linneskåp             |  | Vattenfördelare (lucka i innertak)      |
|  | Städskaap             |  | Ventilationsaggregat (lucka i innertak) |
|  | Skjutdörrsgarderob    |  | Förstärkt vägg för upphängning av TV    |
|  | Konvektor, höjd 0,4 m |  | Undertak                                |

TH Takhöjd 2,5m om inget annat anges.  
Takhöjd 2,2m i TVÄTT/WC/D och WC/D.

BH Bröstningshöjd 0,0 m om inget annat anges.

Kvadratmeter är cirka.  
Mått anges i meter.  
All inredning monteras enligt planritning.

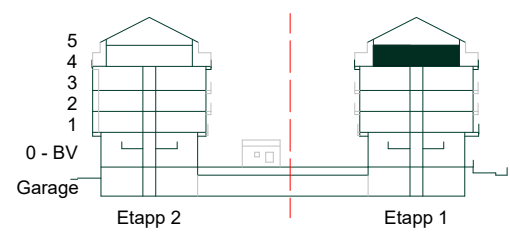
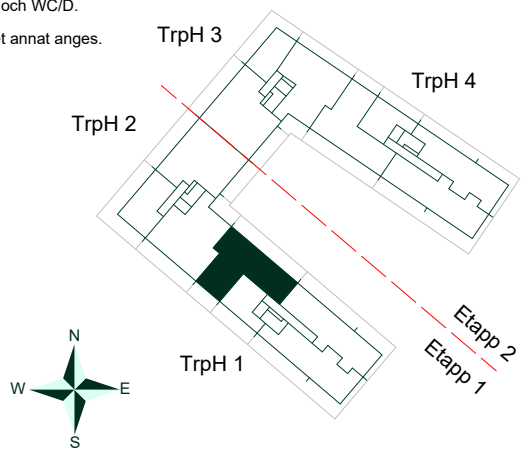

SKALA 1:100

Reservation för eventuella ändringar och ytavvikelser.  
Datum: 2024-05-28 Revidering datum: 2026-04-16