

Klockaren i Luthagen

86 kvm

4 rum och kök

Trapphus: 2

Lgh: 2-1303, 2-1403

Upplåtelseform: Bostadsrätt

Våning: 2, 3

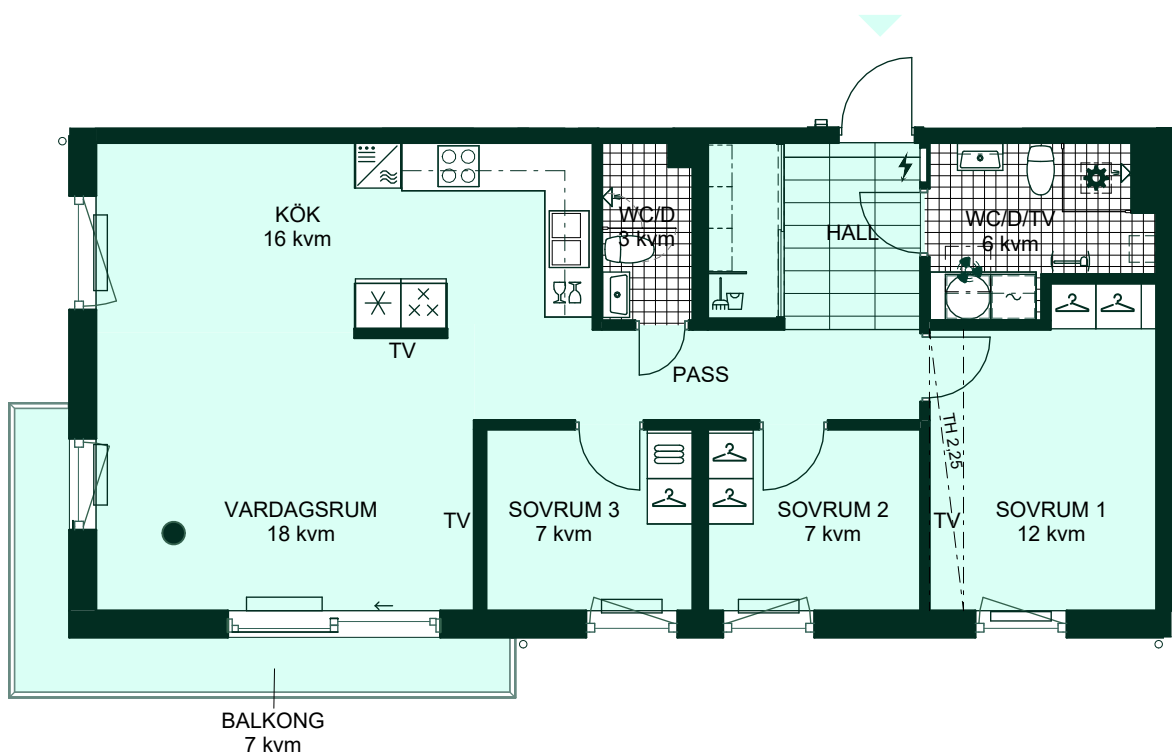

- | | | | | | | | | | |
|--|-----------------------|--|---------------------------|--|---------------------------|--|---|--|---|
| | Diskmaskin | | Garderob | | Torktumlare | | Elcentral | | Konvektor, höjd 0,4 m |
| | Induktionshäll | | Linneskåp | | Tvättmaskin | | Vattenfördelare (lucka i innertak) | TH | Takhöjd 2,5m om inget annat anges. Takhöjd 2,2m i TVÄTT/WC/D och WC/D. |
| | Frys | | Städskåp | | Tillval spegelskåp badrum | | Ventilationsaggregat (lucka i innertak) | Bröstningshöjd 0,0 m om inget annat anges. | Kvadratmeter är cirka. Mått anges i meter. All inredning monteras enligt planritning. |
| | Kylskåp | | Skjutdörrsgarderob | | Tillval väggskåp badrum | | TV | Förstärkt vägg för upphängning av TV | |
| | Högskåp med ugn/mikro | | Duschhörn | | Tillval högskåp badrum | | Undertak | | |
| | Överskåp | | Förberett för handduktork | | | | | | |

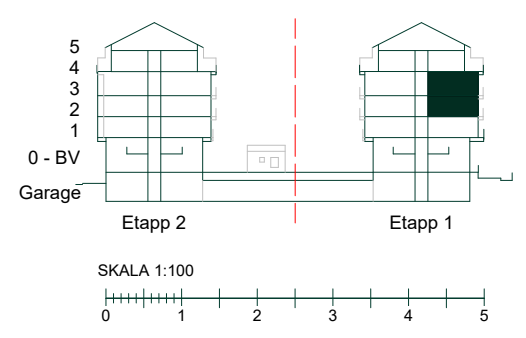
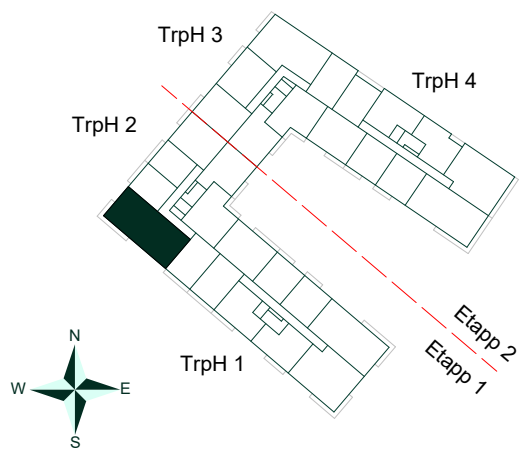

Reservation för eventuella ändringar och ytavvikelser.
Datum: 2024-05-28 Revidering datum: 2026-04-10