

Klockaren i Luthagen

91 kvm

4 rum och kök

Trapphus: 1

Lgh: 1-1503

Upplåtelseform: Bostadsrätt

Våning: 4

- | | | | |
|--|-----------------------|--|---|
| | Diskmaskin | | Duschhörn |
| | Induktionshäll | | Torktumlare |
| | Frys | | Tvättmaskin |
| | Kylskåp | | Handdukstork |
| | Högsåp med ugn/mikro | | Tillval spegelskåp badrum |
| | Skafferi högsåp | | Tillval väggsåp badrum |
| | Översåp | | Tillval högsåp badrum |
| | Garderob | | Kapphylla |
| | Linneskåp | | Elcentral |
| | Städsåp | | Vattenfördelare (lucka i innertak) |
| | Skjutdörrsgarderob | | Ventilationsaggregat (lucka i innertak) |
| | Konvektor, höjd 0,4 m | | Förstärkt vägg för upphängning av TV |
| | | | Undertak |

TH Takhöjd 2,5m om inget annat anges.

Takhöjd 2,2m i TVÄTT/WC/D och WC/D.

BH Bröstningshöjd 0,0 m om inget annat anges.

Kvadratmeter är cirka.

Mått anges i meter.

All inredning monteras enligt planritning.

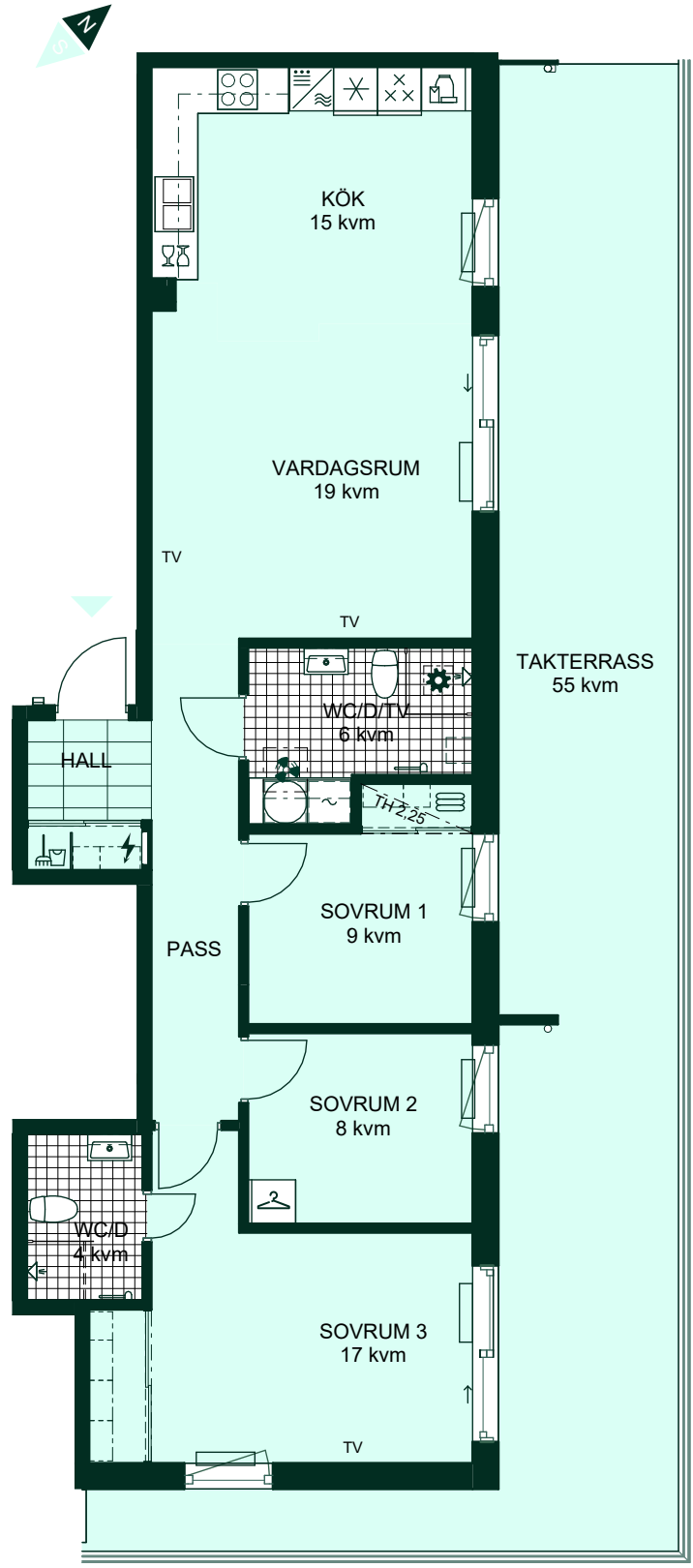
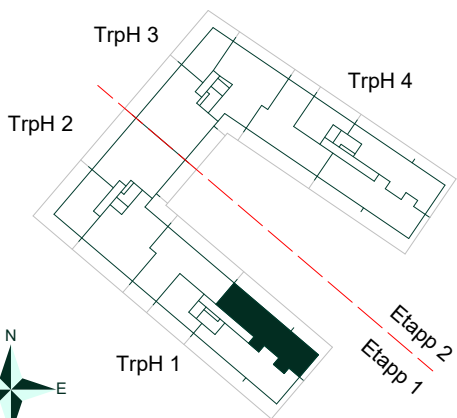
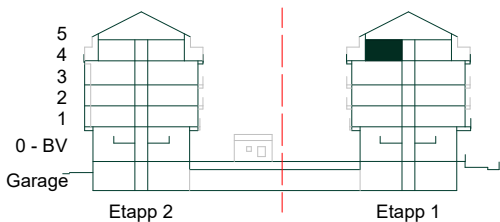

SKALA 1:100



Reservation för eventuella ändringar och ytavvikelser.
Datum: 2024-05-28 Revidering datum: 2026-04-10