

Glimmer i Tollare

94 kvm

4 rum och kök

Hus: 1
Lgh: 11204.
Upplåtelseform: Bostadsrätt
Våning: 2

- | | | | |
|--|---|---|--------------------------|
|  | Diskmaskin |  | Kommod (tillval storlek) |
|  | Induktionshäll |  | Klädförvaring |
|  | Frys |  | Linneförvaring |
|  | Kylskåp |  | Städskap |
|  | Högskåp med ugn/mikro /förberett för vinkyl |  | Kapphylla |
|  | Överskåp i kök |  | El- och mediacentral |
|  | Överskåp i badrum (tillval) |  | Radiator |
|  | Duschvägg, raka svängbara skärmar | | |
|  | Vikduschvägg | | |
|  | Torktumlare | | |
|  | Tvättmaskin | | |
|  | Handduktstork (tillval) | | |
|  | Högskåp (tillval) | | |
| UT | Undertakshöjd | | |
| BH | Bröstningshöjd | | |
| IL | Inspektionsslucka | | |

Bröstningshöjd 0,7m om inget annat anges.
Takhöjd 2,5m om inget annat anges.
Inspektionsslucka i takanslutning i kök och i undertak i badrum.
Kvadratmeter är cirka.
Mått anges i meter.
Lokala försänkningar i innertak kan förekomma.
All fast inredning monteras enligt planritning.

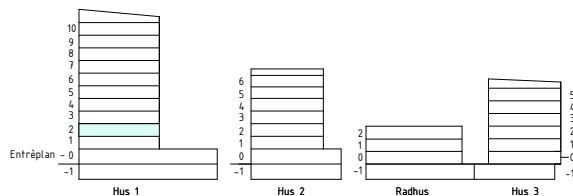
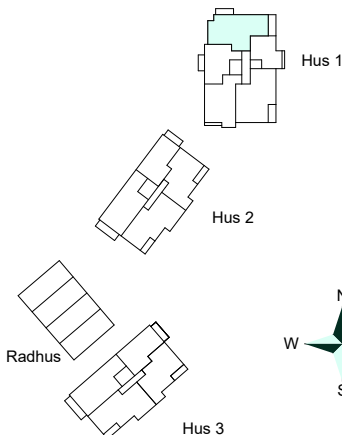
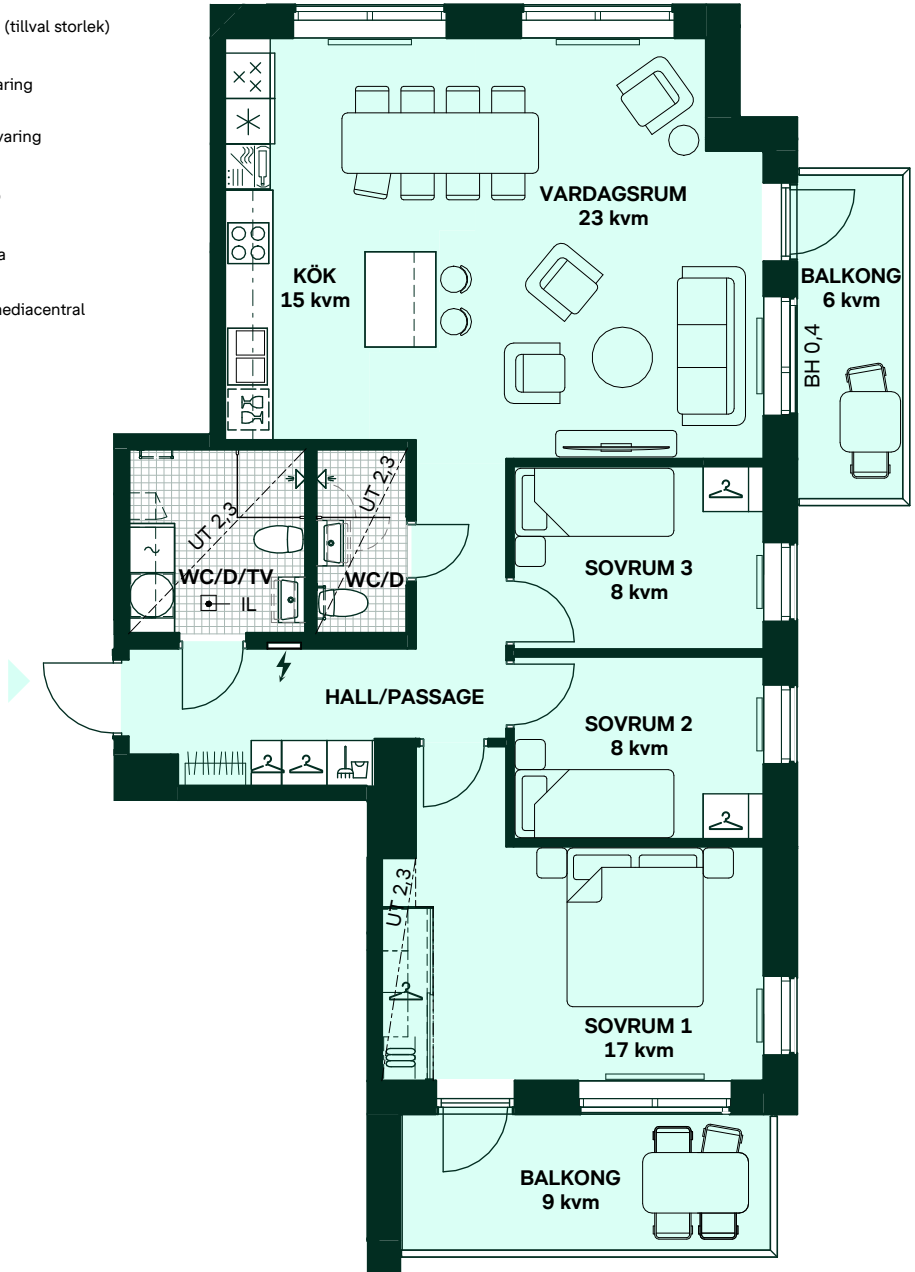

SKALA 1:100



Reservation för eventuella ändringar och ytavvikelser.
Datum: 2025-10-03 Revidering datum: 2026-06-04