

# Glimmer i Tollare

94 kvm

4 rum och kök

Hus: 1

Lgh: 11304, 11404, 11504, 11604, 11704, 11804, 11904.

Upplåtelseform: Bostadsrätt

Våning: 3, 4, 5, 6, 7, 8, 9

- |  |   |  |                          |
|--|---|--|--------------------------|
|  | Diskmaskin                                  |  | Kommod (tillval storlek) |
|  | Induktionshäll                              |  | Klädförvaring            |
|  | Frys  |  | Linneförvaring           |
|  | Kylskåp                                     |  | Städskap                 |
|  | Högskåp med ugn/mikro /förberett för vinkyl |  | Kapphylla                |
|  | Överskåp i kök                              |  | El- och mediacentral     |
|  | Överskåp i badrum (tillval)                 |  | Radiator                 |
|  | Duschvägg, raka svängbara skärmar           |  |                          |
|  | Vikduschvägg                                |  |                          |
|  | Torktumlare                                 |  |                          |
|  | Tvättmaskin                                 |  |                          |
|  | Handduktork (tillval)                       |  |                          |
|  | Högskåp (tillval)                           |  |                          |
|  | Undertakshöjd                               |  |                          |
|  | Bröstningshöjd                              |  |                          |
|  | Inspektionsslucka                           |  |                          |

Bröstningshöjd 0,7m om inget annat anges.

Takhöjd 2,5m om inget annat anges.

Inspektionsslucka i takanslutning i kök och i undertak i badrum.

Kvadratmeter är cirka.

Mått anges i meter.

Lokala försänkningar i innertak kan förekomma.

All fast inredning monteras enligt planritning.

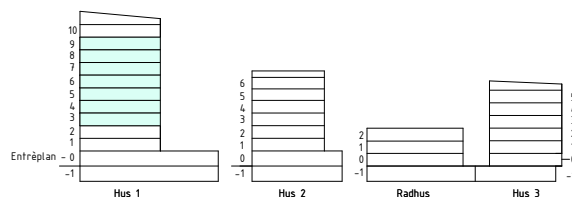
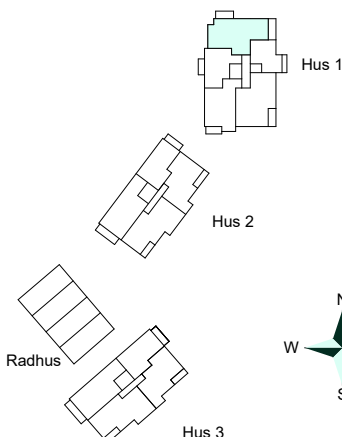

SKALA 1:100



Reservation för eventuella ändringar och ytavvikelser.  
Datum: 2025-10-03 Revidering datum: 2026-06-04