

Glimmer i Tollare

84 kvm

3 rum och kök

Hus: 2
Lgh: 21203, 21303, 21403, 21503.
Upplåtelseform: Bostadsrätt
Våning: 2, 3, 4, 5

- | | | | |
|----|---|--|--------------------------|
| | Diskmaskin | | Kommod (tillval storlek) |
| | Induktionshäll | | Klädförvaring |
| | Frys | | Linneförvaring |
| | Kylskåp | | Städsåp |
| | Högskåp med ugn/mikro /förberett för vinkyl | | Kapphylla |
| | Överskåp i kök
Överskåp i badrum (tillval) | | El- och mediacentral |
| | Duschvägg, raka svängbara skärmar | | Radiator |
| | Duschvägg, vikbara skärmar | | |
| | Torktumlare | | |
| | Tvättmaskin | | |
| | Handdukstork (tillval) | | |
| | Högskåp (tillval) | | |
| UT | Undertakshöjd | | |
| BH | Bröstningshöjd | | |

Bröstningshöjd 0,7m om inget annat anges.
Takhöjd 2,5m om inget annat anges.
Kvadratmeter är cirka.
Mått anges i meter.
Lokala försänkningar i innertak kan förekomma.
All fast inredning monteras enligt planritning.

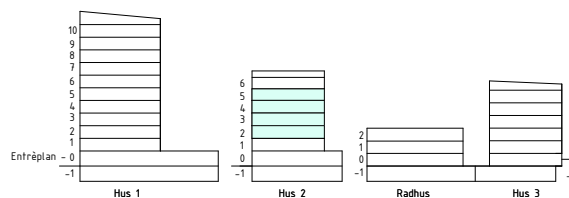
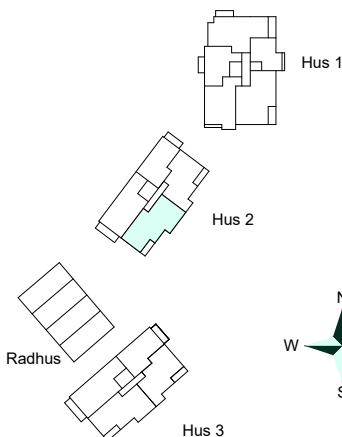
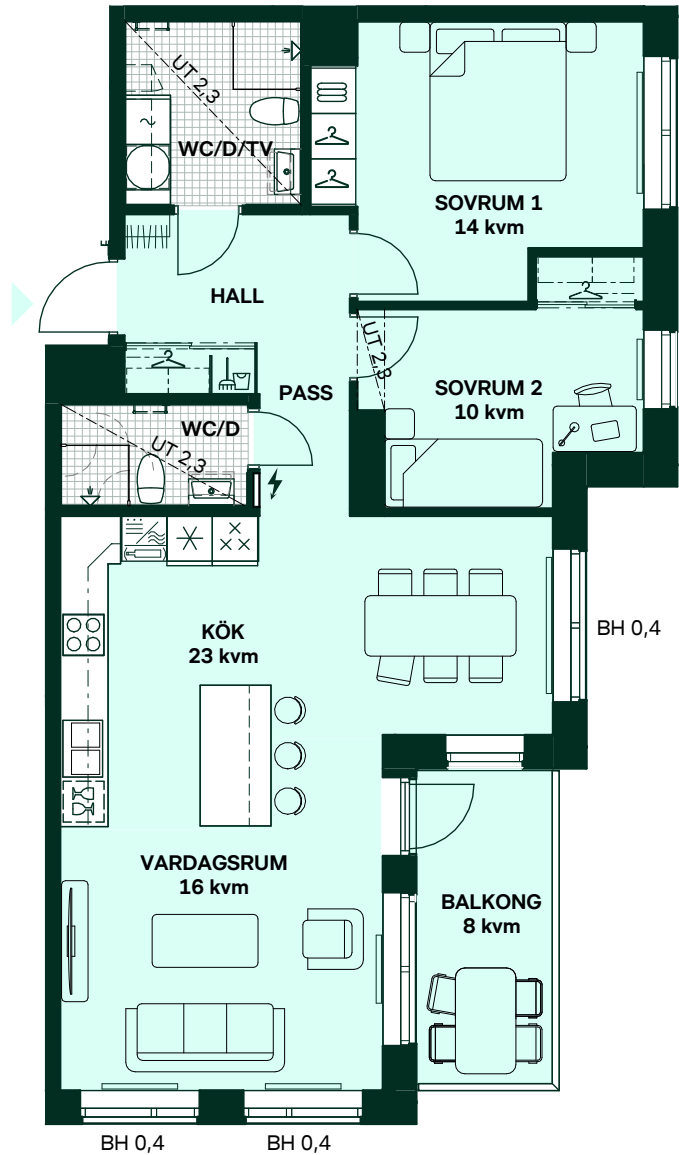

SKALA 1:100



Reservation för eventuella ändringar och ytavvikelser.
Datum: 2025-10-03 Revidering datum: 2026-06-04